

# Teristimewa untuk "TM groups"



## TEKNIK MERDEKRAMA VER2.0 SE ( Special Edition )

*\*Hasil rekabentuk WHA928*

Berikut adalah Manual Ringkas Teknik Merdekarama



Di dalam rajah diatas kita dikenalkan dengan beberapa indicator yang mana ianya custom indicator yang terdapat di internet. Saya dengan ini hanya mencampur aduk beberapa indicator tersebut dan merekabentuk satu Sistem seperti diatas. Ianya dikenali sebagai Teknik Merdekarama....

**\* Indi dan Sistem ini tidak dijual**

Kelebihan Teknik Merdekarama adalah ianya mengabungkan beberapa indicator yang bergerak dalam beberapa timeframe dan digunakan dalam satu paparan timeframe M30. Jadi dengan melihat paparan M30 kita akan dapat melihat semua trend panjang dan trend semasa.

Jika dilihat diatas saya juga memecahkan kepada 4 bahagian:-

- a. Major Trend.
- b. Medium Trend.
- c. Semasa
- d. Sokongan

Kesemuanya mempunyai fungsi yang berbeza dan telah diterangkan ringkas di charts diatas.

### 1. Teknik Ulat dan Trend

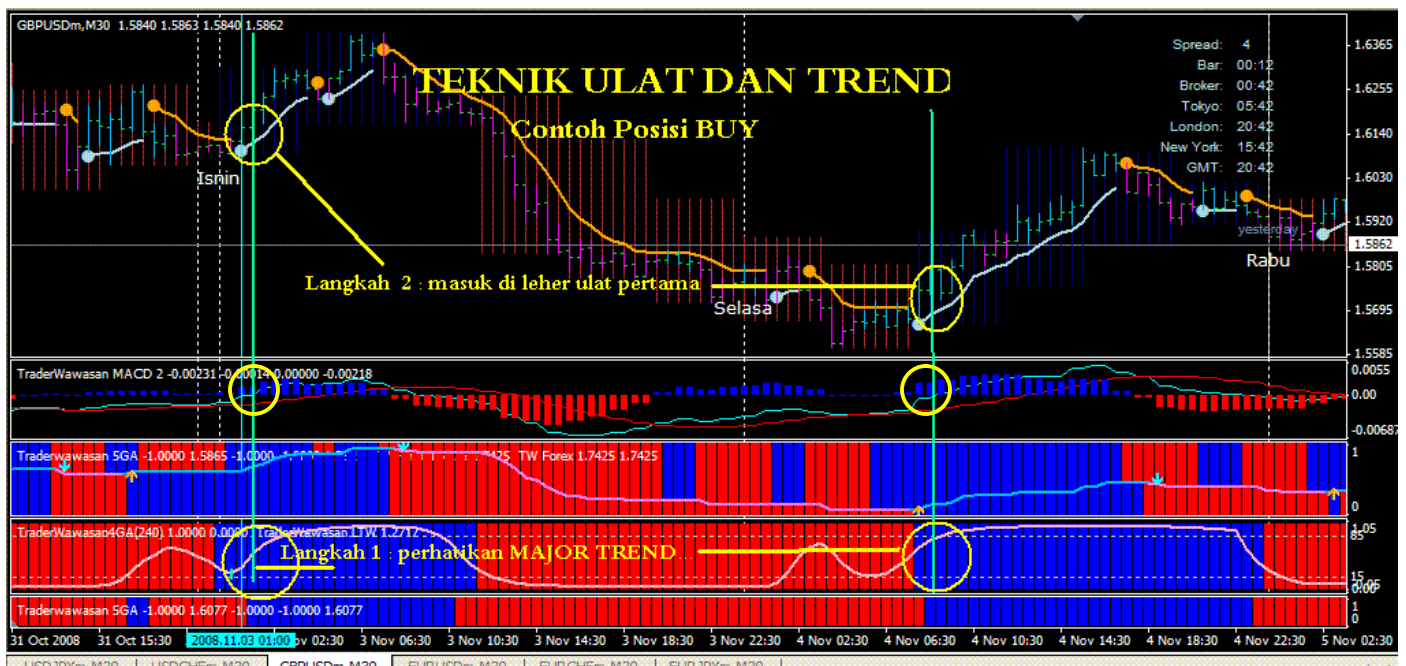

Ini merupakan teknik asal dalam Teknik Merdekarama. Ianya mudah dikenali dan dipelajari kerana digunakan dalam Teknik Merdekarama Ver1.0. Namun inaya diringkaskan dalam paparan Teknik Merdekrama Ver 2.0 SE

Cara masuk adalah begini :-

BUY ~ Pastikan langkah 1 adalah biru.

Diikuti Traderwawasan MACD juga biru.

Dan masuk di leher ulat diawal trend.

( sekiranya ulat telah lama keluar sebagai contoh dah 3 c/stik baru yang lain sama warna..maka masuk di awal c/stick juga.)

\* Sekiranya c/stick dah bergerak lebih dari 4 c/stick cuba elakkan dari membuat OP namun jika sesuai ianya dibenarkan. Disini kefahaman c/stick juga diperlukan .

Untuk proses SELL pula adalah secara bersilang dari contoh BUY.

Stop Loss boleh diletakkan di bawah ekor ulat. Sekiranya menggunakan trailing stop pastikan ianya sesuai dengan pair yang digunakan.

Kelebihan : boleh menggunakan 10 TP atau swing.

## 2.0 TEKNIK WHA.

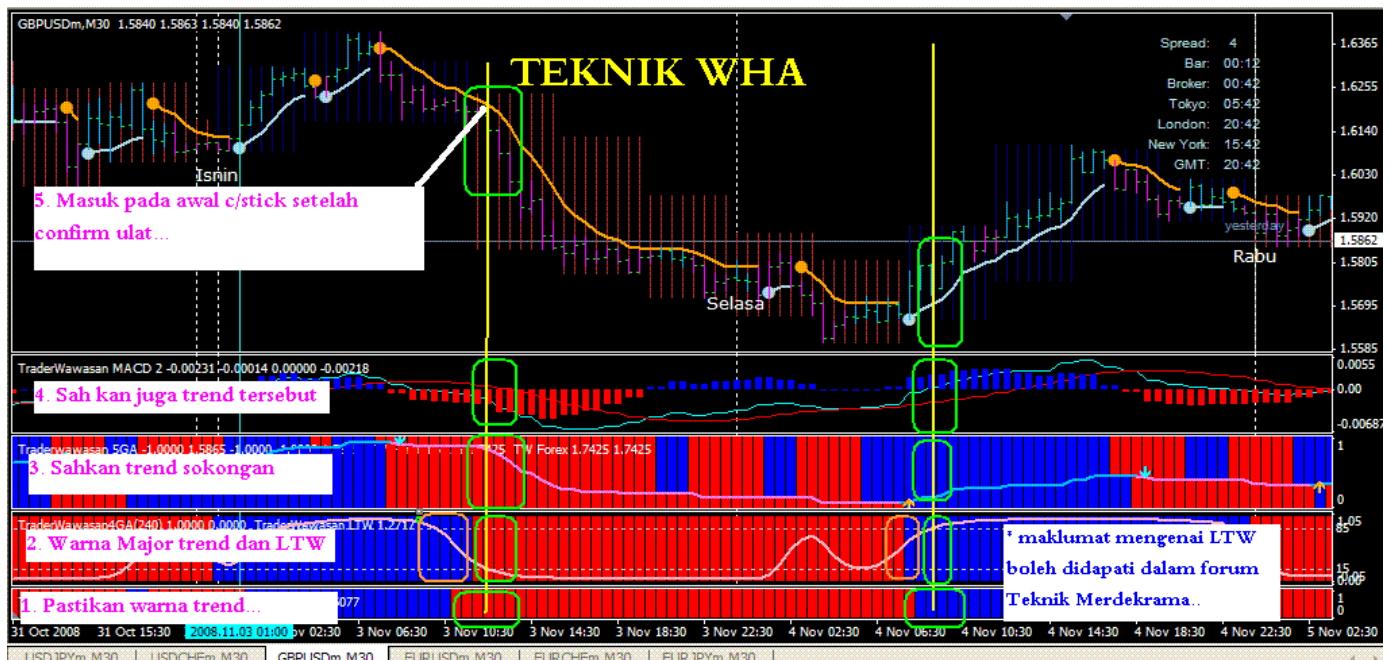

Ini adalah teknik paling selamat dan tidak pernah menghampakan seseorang. Ianya agak rumit sedikit namun sekiranya kita memahami asasnya ianya pula menjadi amat senang sekali.

Caranya:-

Konsep : Pastikan SEMUA warna adalah sama . Biru untuk BUY dan Merah untuk SELL.

Disini ianya tidak mengikut apa-apa syarat tertentu cuma hanya memastikan warna sahaja.

Anda boleh guna 10TP atau swing disebabkan ianya confirm akan membantu anda.

Kelebihan : saya menyertakan LTW ( Line TraderWawasan ) ianya adalah satu line yang dapat menentukan pergerakan awal trend. Syarat menggunakannya adalah seperti berikut.

- a. Garisan LTW akan bergerak keatas dan kebawah.
- b. Ianya dibantu dgn level yang ditetapkan. 20 dan 80
- c. Sekiranya LTW bergerak dari bawah ke atas dan mencecah level 20 maka kita akan tau keadaan BUY akan berlaku sebentar lagi.
- d. Sekiranya LTW mencecah ke 80 maka keadaan BUY amat CONFIRM .
- e. Kita akan mengambil BUY bila ianya mencecah 20.
- f. Selagi ianya berada di atas level 80, keadaan BUY adalah valid...sila sahkan dengan indicator lain sebelu membuat OP.
- g. Keadaan BUY akan tamat apabila LTW mula turun kembali mencecah level 80 dan digantikan dengan SELL.
- h. Untuk keadaan SELL pula adalah sebaliknya.

## OK..apa yang dikatakan Planning.

Planning adalah perancangan yang akan kita buat untuk memastikan semua kegiatan kita dalam forex ada tunjukarah...

Berikut adalah contoh planning.

OKT						NOV					
	asal	10%		50 pip	Actual		asal	10%		50 pip	Actual
1	200.00	20.00	0.40	50.00	20.00	1	1,090.26	109.03	2.18	50.00	109.03
2	220.00	22.00	0.44	50.00	22.00	2	1,199.29	119.93	2.40	50.00	119.93
3	242.00	24.20	0.48	50.00	24.20	3	1,319.22	131.92	2.64	50.00	131.92
4	266.20	26.62	0.53	50.00	26.62	4	1,451.14	145.11	2.90	50.00	145.11
5	292.82	29.28	0.59	50.00	29.28	5	1,596.25	159.63	3.19	50.00	159.63
6	261.00	26.10	0.52	50.00	26.10	6	1,755.88	175.59	3.51	50.00	175.59
7	287.10	28.71	0.57	50.00	28.71	7	1,931.47	193.15	3.86	50.00	193.15
8	315.81	31.58	0.63	50.00	31.58	8	2,124.61	212.46	4.25	50.00	212.46
9	347.39	34.74	0.69	50.00	34.74	9	2,337.07	233.71	4.67	50.00	233.71
10	382.13	38.21	0.76	50.00	38.21	10	2,570.78	257.08	5.14	50.00	257.08
11	420.34	42.03	0.84	50.00	42.03	11	2,827.86	282.79	5.66	50.00	282.79
12	462.38	46.24	0.92	50.00	46.24	12	3,110.64	311.06	6.22	50.00	311.06
13	508.62	50.86	1.02	50.00	50.86	13	3,421.71	342.17	6.84	50.00	342.17
14	559.48	55.95	1.12	50.00	55.95	14	3,763.88	376.39	7.53	50.00	376.39
15	615.42	61.54	1.23	50.00	61.54	15	4,140.27	414.03	8.28	50.00	414.03
16	676.97	67.70	1.35	50.00	67.70	16	4,554.29	455.43	9.11	50.00	455.43
17	744.66	74.47	1.49	50.00	74.47	17	5,009.72	500.97	10.02	50.00	500.97
18	819.13	81.91	1.64	50.00	81.91	18	5,510.70	551.07	11.02	50.00	551.07
19	901.04	90.10	1.80	50.00	90.10	19	6,061.77	606.18	12.12	50.00	606.18
20	991.15	99.11	1.98	50.00	99.11	20	6,667.94	666.79	13.34	50.00	666.79
			Take =		-				take =		-
DIS						JAN-09					
	asal	10%		50 pip	Actual		asal	10%		50 pip	Actual
1	7,334.74	733.47	14.67	50.00	733.47	1	49,344.44	4,934.44	98.69	50.00	4,934.44
2	8,068.21	806.82	16.14	50.00	806.82	2	54,278.88	5,427.89	108.56	50.00	5,427.89
3	8,875.03	887.50	17.75	50.00	887.50	3	59,706.77	5,970.68	119.41	50.00	5,970.68
4	9,762.53	976.25	19.53	50.00	976.25	4	65,677.44	6,567.74	131.35	50.00	6,567.74
5	10,738.79	1,073.88	21.48	50.00	1,073.88	5	72,245.19	7,224.52	144.49	50.00	7,224.52
6	11,812.67	1,181.27	23.63	50.00	1,181.27	6	79,469.71	7,946.97	158.94	50.00	7,946.97
7	12,993.93	1,299.39	25.99	50.00	1,299.39	7	87,416.68	8,741.67	174.83	50.00	8,741.67
8	14,293.33	1,429.33	28.59	50.00	1,429.33	8	96,158.35	9,615.83	192.32	50.00	9,615.83
9	15,722.66	1,572.27	31.45	50.00	1,572.27	9	105,774.18	10,577.42	211.55	50.00	10,577.42
10	17,294.92	1,729.49	34.59	50.00	1,729.49	10	116,351.60	11,635.16	232.70	50.00	11,635.16
11	19,024.42	1,902.44	38.05	50.00	1,902.44	11	127,986.76	12,798.68	255.97	50.00	12,798.68
12	20,926.86	2,092.69	41.85	50.00	2,092.69	12	140,785.44	14,078.54	281.57	50.00	14,078.54
13	23,019.54	2,301.95	46.04	50.00	2,301.95	13	154,863.98	15,486.40	309.73	50.00	15,486.40
14	25,321.50	2,532.15	50.64	50.00	2,532.15	14	170,350.38	17,035.04	340.70	50.00	17,035.04
15	27,853.65	2,785.36	55.71	50.00	2,785.36	15	187,385.41	18,738.54	374.77	50.00	18,738.54
16	30,639.01	3,063.90	61.28	50.00	3,063.90	16	206,123.96	20,612.40	412.25	50.00	20,612.40
17	33,702.91	3,370.29	67.41	50.00	3,370.29	17	226,736.35	22,673.64	453.47	50.00	22,673.64
18	37,073.21	3,707.32	74.15	50.00	3,707.32	18	249,409.99	24,941.00	498.82	50.00	24,941.00
19	40,780.53	4,078.05	81.56	50.00	4,078.05	19	274,350.99	27,435.10	548.70	50.00	27,435.10
20	44,858.58	4,485.86	89.72	50.00	4,485.86	20	301,786.08	30,178.61	603.57	50.00	30,178.61

Contoh diatas adalah dimana seseorang menggunakan modal 200usd...dengan mencari 50 pip sehari selama 20 hari setiap bulan. Beliau menggunakan 10% dari margin setiap kali mendapat keuntungan. Jika dilihat konsep 10 pip , maka beliau hanya mencari 5 kali Open price sahaja. Jika anda dapat bayangkan sekiranya kita ada 6 pair. Maka setiap pair menawarkan biasanya 3 kali Open price ( kebiasaannya). Ini menunjukkan ada 18 kali peluang untuk memasuki pasaran yang disahkan. Sedangkan kita hanya memerlukan 5 kali sahaja. Ini bermaksud kita mempunyai peratus yang tinggi.

## **Bagaimanakah ini boleh berlaku?**

" salam ..teman2 semua.....

Ramai yg skype saya ..tanya bagaimana saya trade...bagaimana nak confident...jawabannya ikut sahaja apa kata MBT. Saya sering menerrangkan kepada semua rakan2 trader terutama yg newbie supaya amalkan 2 konsep:-

a. konsep 1. Konsep mencari pip. pertama kali seseorang trader perlu mencari pip keuntungan. gunkanlah apa yang ada pengalaman dan pengetahuan agar apabila sahaja pip itu didapati ianya adalah berlandaskan cara trade yg betul..dan bukannya bernasib baik atau kebetulan. Janganlah kita menggunakan perangkap yang kadangkala kena dan kadangkala tidak. Pastikan bubu dipasang pada sungai yang pastinya kita lihat telah ada ikan. Proses ini mengambil masa terutama apabila ingin menyesuaikan diri antara sistem dengan tader dan juga perasaan trader. Amalkanlah dan kajilah...pastikan anda mendapat pip mengikut cara dan S.O.P yang anda pilih. Sekiranya anda telah berjaya dalam pencarian pip ini maka anda telah berjaya menyelesaikan 2 masalah , iattu anda sudah tau mcmana nak dapat pip dan anda tau sistem anda. ingat ...mulalah dengan pip yang kecil2 dulu..tak apa sekiranya hanya 5 pip..tetapi confirm betul. Gunakan lot kecil dahulu.

konsep 2. Mempebesarkan lot. sekiranya anda telah tau mendapatkan pip keuntungan setiap hari..maka anda tak perlu risau...Anda akan berkeyakinan bahawa setiap kali anda masuk anda akan mendapat pip. Jadi di sini tugas anda yg kedua adalah mempebesarkan lot. anda tak perlu risau pasal lot yg besar sebab anda telah yakin dan lulus yg pertama...lainlah anda masih ragu2...dan anda perlu pusing balik ke pertama dan lulus ujian tersebut. ".....

Ingat...dalam apa juga sekali pun.... Keyainan terhadap trend yang anda buat itu amat penting...

## **Teknik Amalan Saya.....**

a. Time management.....

Saya hanya membuka timeframe M30 sahaja. Ini disebabkan saya tidak mahu banyak berkecamuk dengan membuka beberapa timeframe. Dengan itu saya dapat menunpukan kepada bebrapa pair dengan serentak dan MUDAH membuat keputusan.

Kenapa?. Begini ....jika kita membuka M30...dan membuka time fram M5...M1 ...M15..kita kan lambat membuat keputusan..dan kadang-kala keputusan tersebut menyebabkan kita mengambil keputusan yang tidak tepat... Jadi saya lebih gemar membuat dan membaca pada time frame m30 sahaja..dan saya akan ikut rentak M30 . Ini disebabkan dalam time frame tersebut telah saya sediakan Major Trend, dan medium Trend...yang mewakili 4H dan M60....

Bila saya perlu masuk?

Begini.... Oleh kerana saya merujuk kepada M30 sahaja... maka saya akan ada dikomputer hanya pada jam tertentu sahaja... sebagai contoh... 1.00 1.30 2.00 2.30...3.00....3.30 dan seterusnya...memang ianya ½ jam kan.....

Itu hanya asas sahaja.... Namun dalam keadaan terperinci...katakan jam 1.12 pm saya melihat charts...dan katakana pair GU menunjukkan valid untuk BUY...apa yang saya buat adalah saya hanya akan tengok semula pada jam 1.30pm....bagi memastikan pair GU tersebut telah confirm dan boleh OP.... selepas tu saya pun buat kerje lain...dan hanya akan melihat semula pada jam 1.58 pm...untuk memastikan keadaannya...

b. Pair...

Berikut adalah pair kegemaran saya:

GU- katogeri best dan laju....

EU – Romantik....

Echf dan Uchf – Daring sikit dia nie....

UJ dan EJ

Semoga anda berjaya dengan apa yang diajar dalam manual ringkas tersebut....

Sekian....



WHA928

\* Istimewa untuk keluargaku, anak2 dan sahabat2ku termasuk dalam conference dan forum yang sudi mengorbankan masa demi aku menghasilkan projek Teknik Merdeka Ver 2.0 SE ...ku doakan dan kuucapkan terima kasih....amin..