

# SUPER APIT 8 v1



## CARA OP SUPER APIT 8

### NO 1 & 2

Garisan merah imax diatas menandakan trend short jika hijau diatas trend long. Persilangan terjadi, hijau diatas menandakan trend long akan bermula.

### NO 3

Long wick sell (kuning) menandakan Bear kehabisan kuasa & akan bertukar ke Bull. 1<sup>st</sup> candle biru dipersilangan bermakna Bull cuba ambilalih.

### NO 4

Volume kelabu sudah menurun & tanda putih sudah keluar di 2 bar sebelumnya bermakna volume short sudah berkurang & kawasan putih bermakna perubahan arah akan berlaku..basic supply & demand

### NO 5

Strenght untuk short makin lemah. Garisan My forex VQ sudah diparas terbawah. Cuba anda pastikan di TF yg lebih tinggi...apa sebenarnya berlaku. Anda boleh pasti samada ia akan berlaku perubahan trend @ sekadar retrace long sahaja..

### NO 6 & 7

TF 4h & D menunjukkan trend short sudah bermula namun tiada tanda wick yg ketara di TFD..inilah pemahaman VSA..professional traders seperti bank @ institusi lain mengambil post short di TFD akibat kenaikan weak traders di bulatan merah @ lebih dikenali sebagai Bullish Trap...jika anda swing trader anda akan tunggu bearish point spt di TFD..

### OP POST

Macam yg diterangkan di ppt terdahulu..LONG TP 5p bawah projection SL 5p bawah go short @ 5p bawah support...SHORT TP 5p bawah projection SL 5p atas go long @ 5p atas resisstant. Terpulang kpd anda..jangan fikirkan semata-mata mm sahaja..technical kena consider..jika tak tercapai dgn mm tunggu biar price sampai..jangan op jika keadaan tidak mengizinkan.

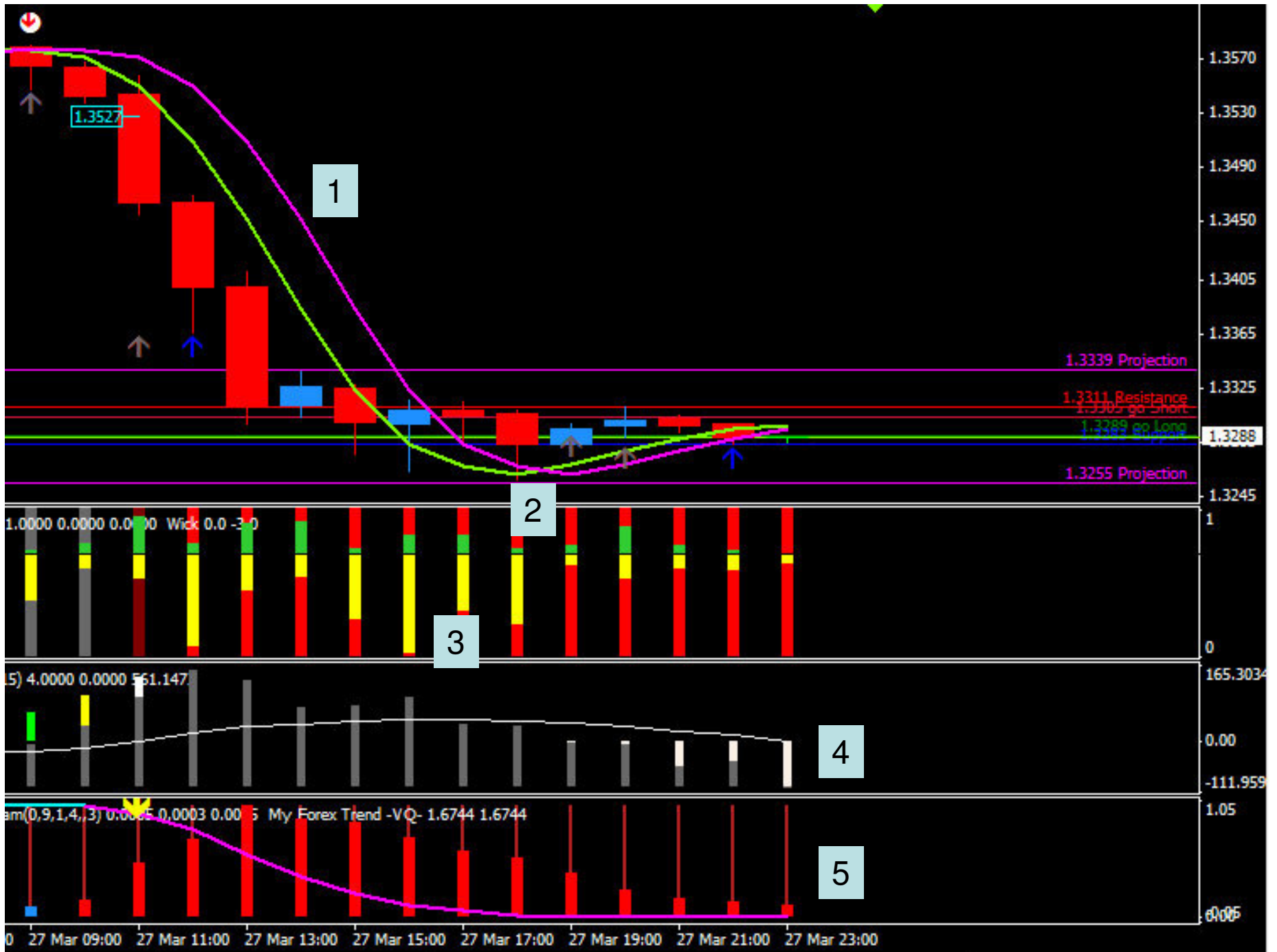

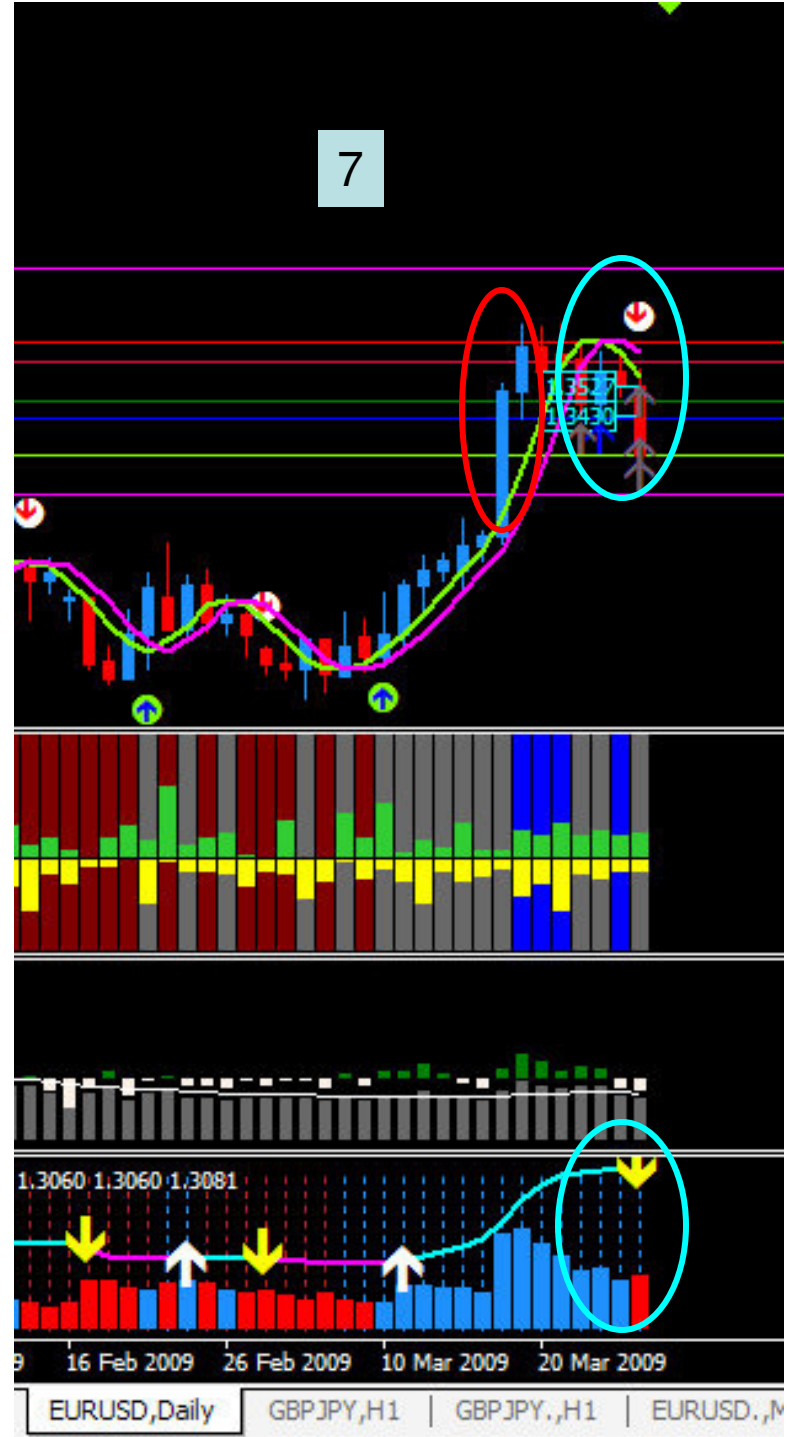
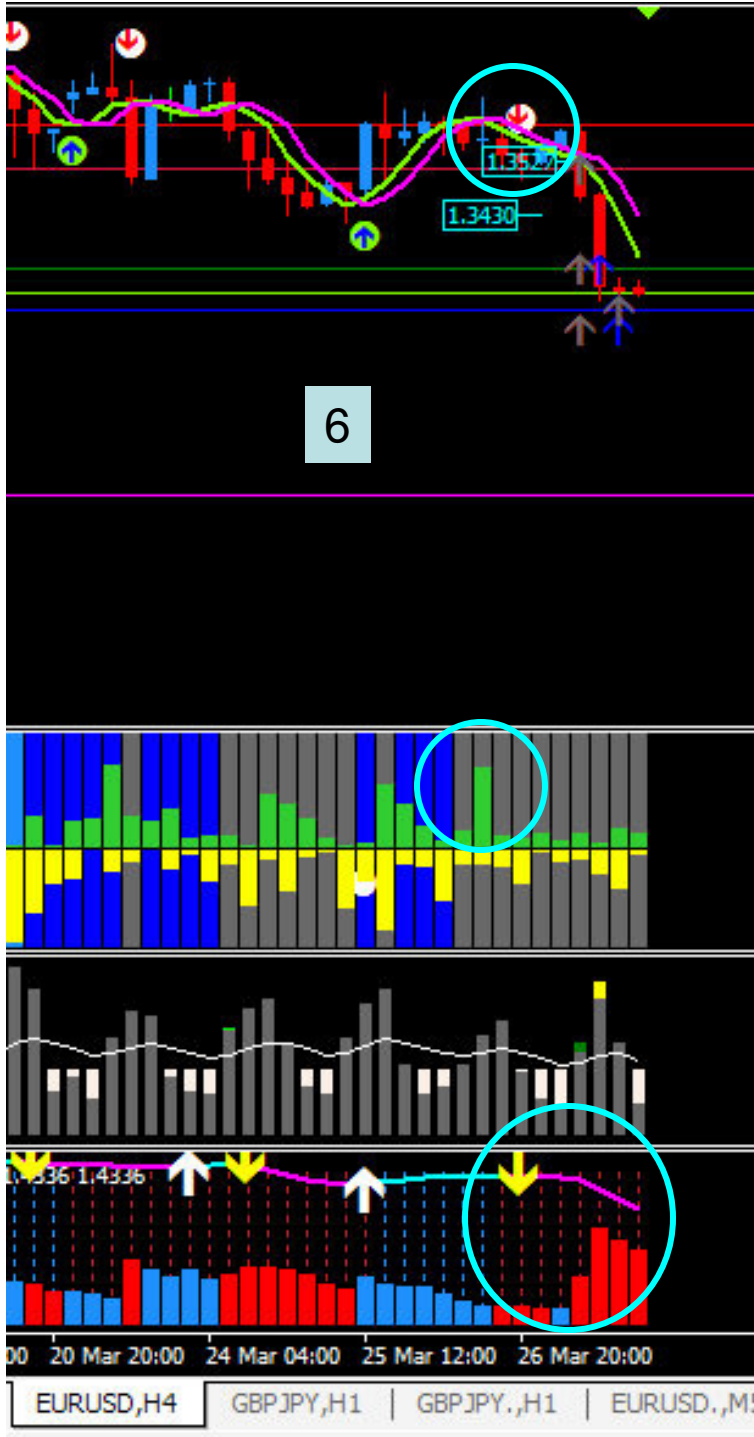

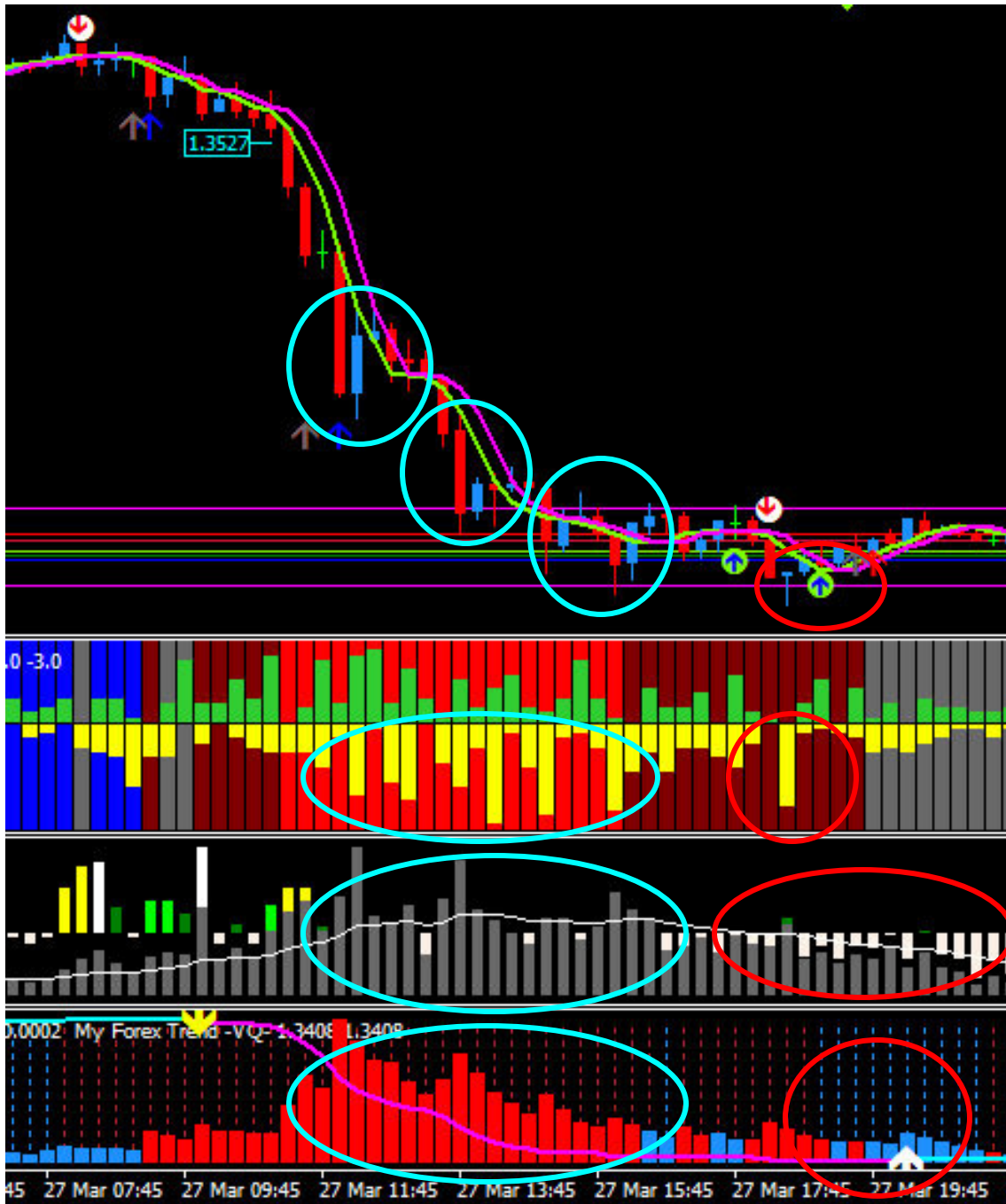

### **BRAKE TANGAN ( bulatan biru )**

Brake ini hanya sementara & sesuai utk scalp..trend confirm short..cari wick bear (kuning) sahaja utk scalp TP 15 – 30p..SL kurang dr TP jgn Terlalu kerap scalp sebab trend akan kembali normal, refer strenght digraph bawah sekali utk confirm trend. Bar merah muda didalam wick menunjukkan maksimum short trend.

### **BRAKE KAKI ( bulatan merah )**

Brake ini akan terjadi biasanya bila bar merah tua kembali & volume grey mula menurun serta menampakkan tanda putih sebagai tanda lemahnya kuasa bear. Lihat tanda yg lain spt my forex VQ, imax & GP trend kembali ke BULL..refer higher TF utk retrace @ trend..

## TF 15M Scalp

Lihat kawasan hijau – BULL...merah – BEAR seperti dibawah & dapatkan wicknya utk pengesahan pertukaran arah..Lihat juga tanda putih di volume & kekuatan pada strenght graph bawah sekali



## NO TREND & TRENDING

Perhatikan gap di volume untuk kenalpasti trend berlaku kerana volume akan bertambah..jika ada yg menarik pasaran akan bertambah & berlaku trending..jika tiada volume bermakna market akan bergerak biasa & perlahan..trending sesuai utk EA bagi mereka yg berminat...



## PERTUKARAN TREND

Biasanya pertukaran dapat dikenalpasti menerusi volume...kurangnya volume & wick dipengaruhi kehadiran traders...juga berlaku pd lewat malam waktu malaysia apabila sesebuah news @ speech berlaku...pastikan trend sebelum masuk trade..

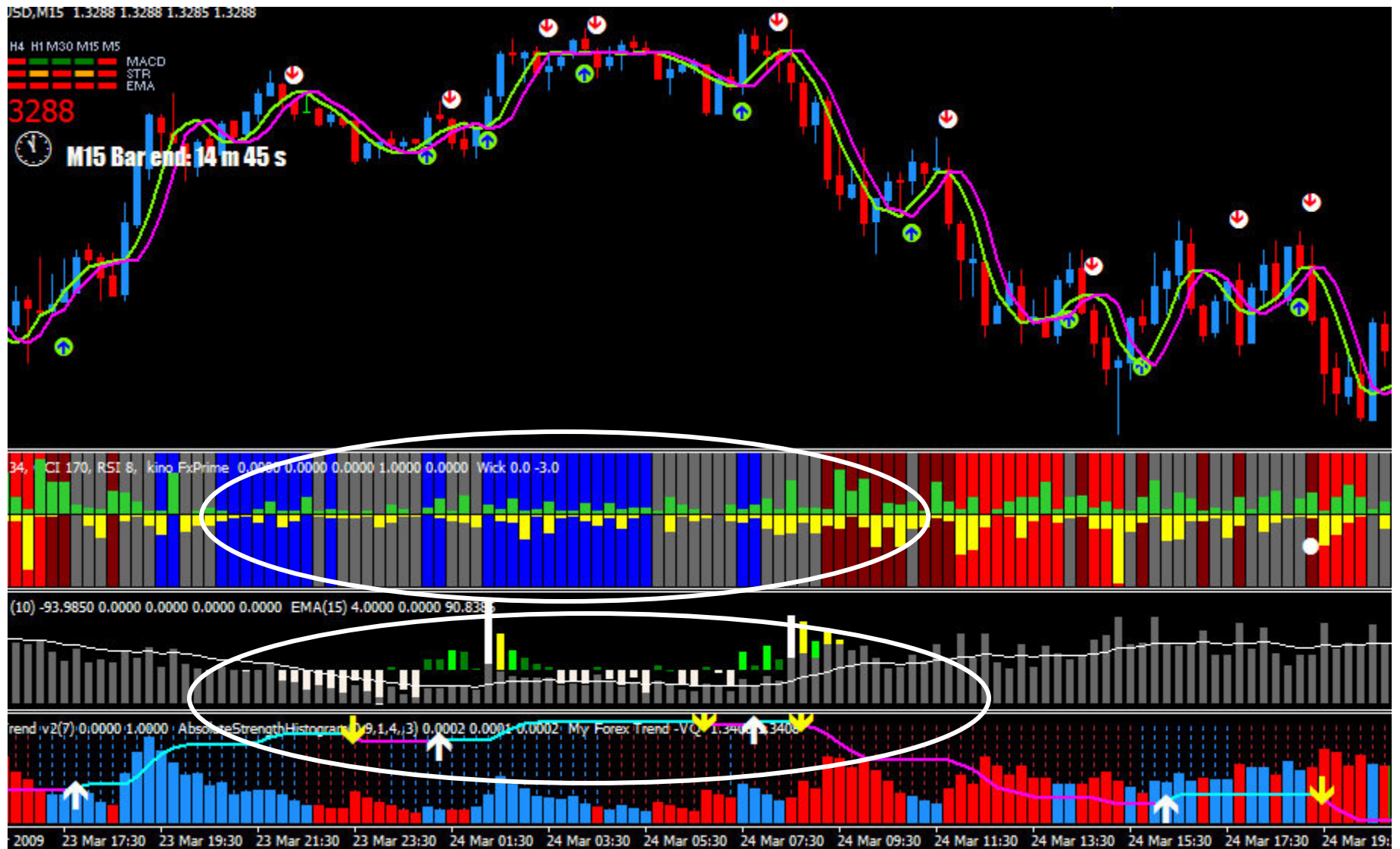



## SIDEWAY

Jangan gatal-gatal nak masuk trade..he he...disinilah sebenarnya volume akan berkumpul & akan terjadi breakout @ trend...pastikan dulu sebelum masuk...tak pun tanggunglah sendiri...he he he...

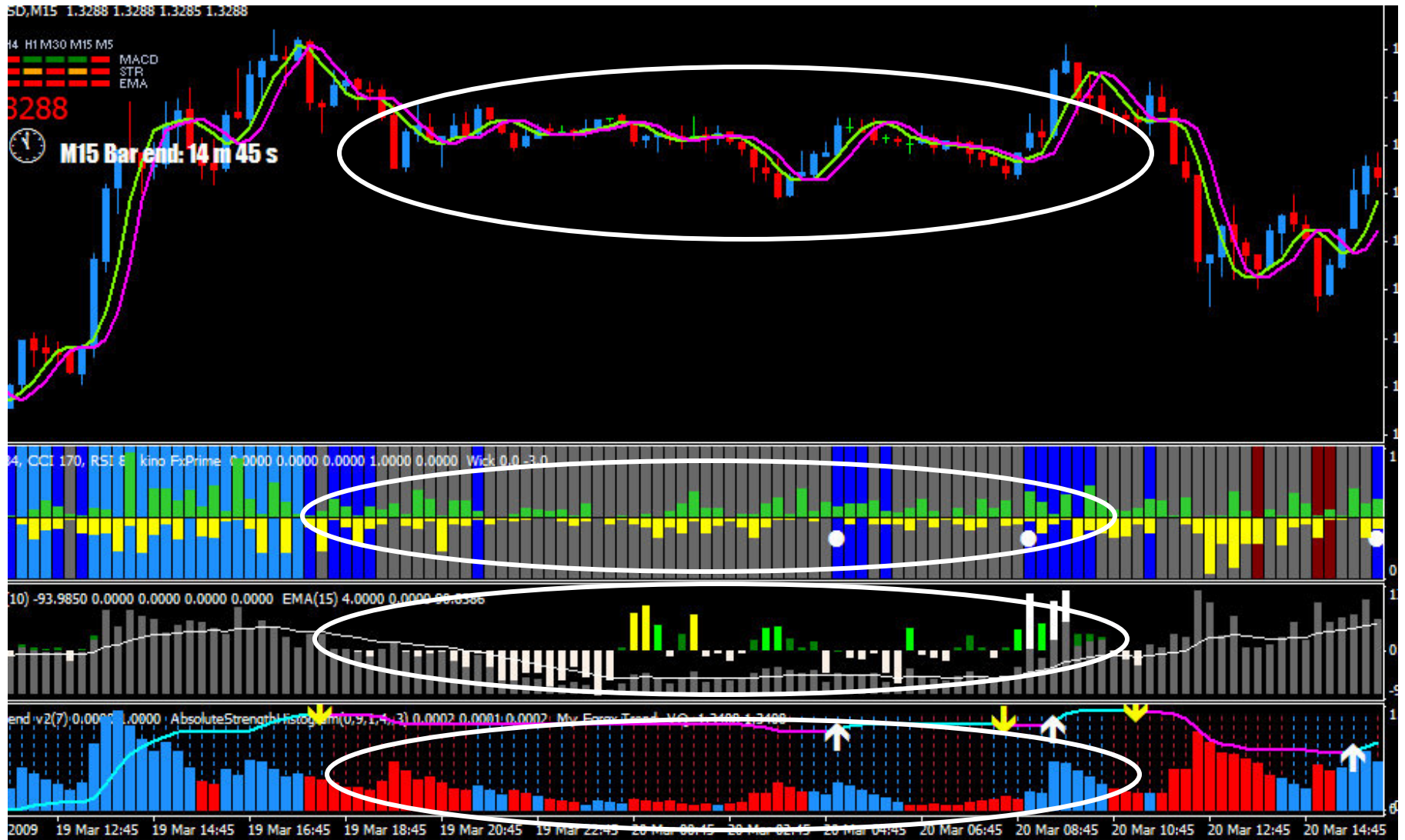

# Akhirkata

- Selamat maju jaya
- Ikut panduan & disiplin
- Jangan lawan trend

Sekian terima kasih