

# TEKNIK CSR100

Apa itu TEKNIK CSR100?

Teknik CSR100 bermaksud Teknik "Classical Support n Resistance" dengan Target Profit sekurang2nya 100pips (insyaALLAH)😊. Teknik ini based sepenuhnya pada konsep "Support n Resistance" dan "Trade with the Trend". Teknik ini adalah teknik klasik / teknik lama dimana tiada indicator digunakan (fibo/MA/macd/stoch/AO etc.) dan purely based on price action.

Penggunaan indicators (akan dibincangkan kemudian) mungkin akan membantu tetapi kita cuba mengelakkannya agar "ke-simple-an" teknik ini terpelihara. Lebih simple lebih bagus kan 😊 KISS - Keep it Simple n Smart.

Teknik ini pernah di bincangkan di FOREX-TSD tahun lepas tetapi sayangnya di sebabkan perkara yang tidak di ketahui, pembuka thread telah deletakan segala post berkenaan dengannya. Saya hanya ingin berkongsi sedikit ilmu yang telah saya pelajari di sana 😊. Semuga CSR100 dapat membantu dan meningkatkan cara Trading anda semua.

Jom kita pelajari term2 atau istilah2 yang akan selalu di gunakan pada TEKNIK CSR100

TREND -----> rasanya semua orang tahu kot 🤔

UPTREND-----> a series of rising peaks and troughs (L, H, HL, HH dan seterusnya, bahasa mudahnya trend menaik)

L - Low, H - High, HL - Higher Low, HH - Higher High

DOWNTREND-----> a series of descending peaks and troughs (H, L, LH, LL dan seterusnya, bahasa mudahnya trend menurun)

H - High, L - Low, LH -Lower High, LL - Lower Low

SUPPORT -----> terjadi apabila price/market dari atas ke bawah gagal melepasi satu garisan / zone dan patah balik ke atas. "Any part at which the market stopped going down and turned up"

RESISTANCE----> terjadi apabila price / market dari bawah ke atas gagal melepasi satu garisan / zone dan patah balik ke bawah. "Any part at which the market stopped going up and turned down"

ROLE REVERSAL-----> "Support atau Resistance" telah bertukar fungsi, SBR dan RBS

SBR -----> SUPPORT BECOME RESISTANCE

RBS-----> RESISTANCE BECOME SUPPORT

BREAKOUT-----> Price berjaya melepasi Support atau Resistance dan selalunya adalah point/garisan/zone di mana berlakunya pertukaran fungsi "Support n Resistance"

TP -----> Target Profit 😊

SL -----> Stop Loss 🙄

Jom kita rujuk kepada Chart untuk lebih memahami istilah2 di atas 🌐

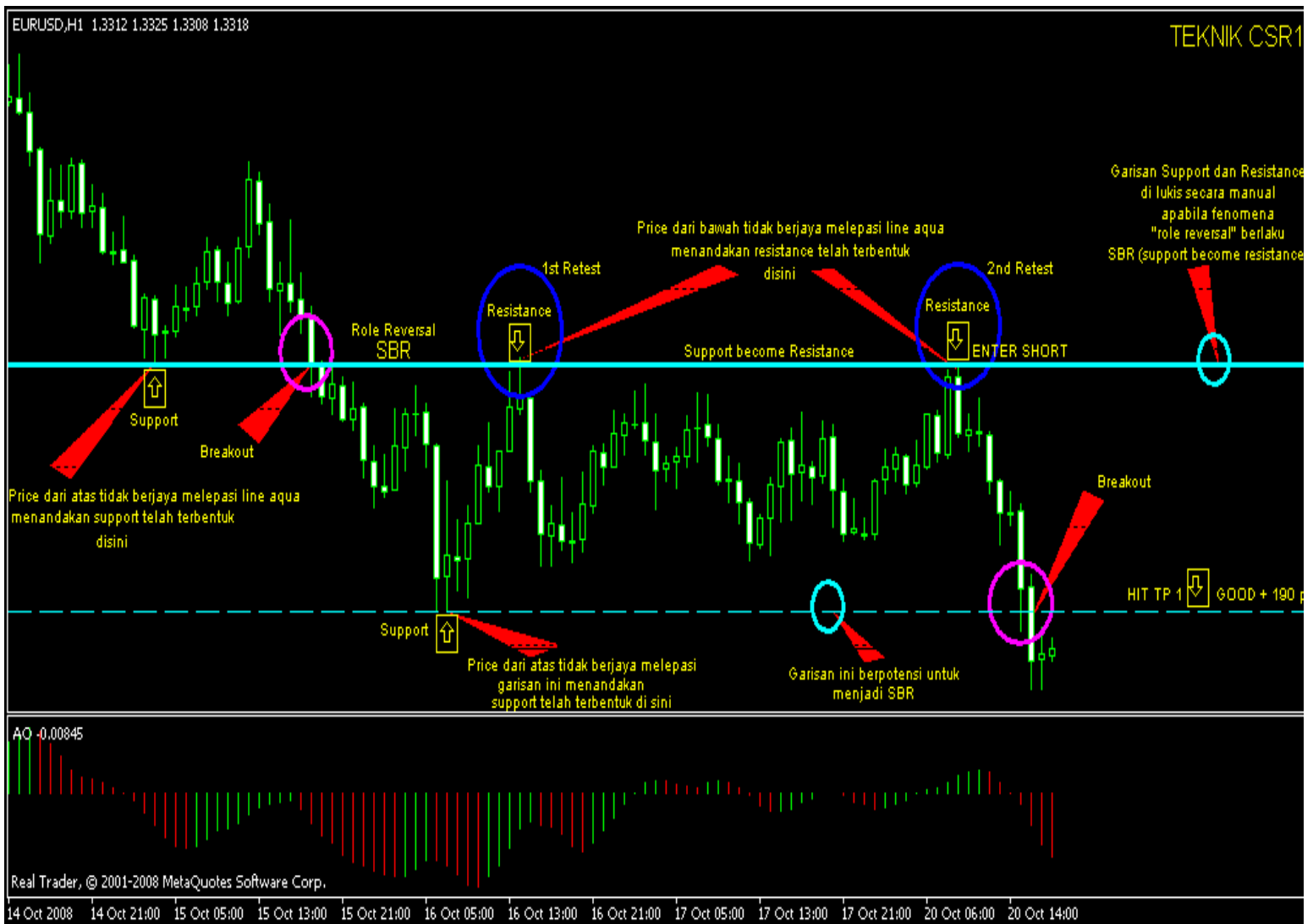

Lagi Chart untuk memahami dan mendapat gambaran yang lebih jelas tentang istilah2 yang di guna pakai.

Trend - Down Trend

Istilah2 penting yang perlu di ambil perhatian disini, S n R, Breakout, SBR , H - L - LH - LL - LH - LL dan seterusnya.

Perhatikan dimana kedudukan SBR dan bagaimana ianya di lukis secara manual. 😊

Chart EU - TF 1 HR

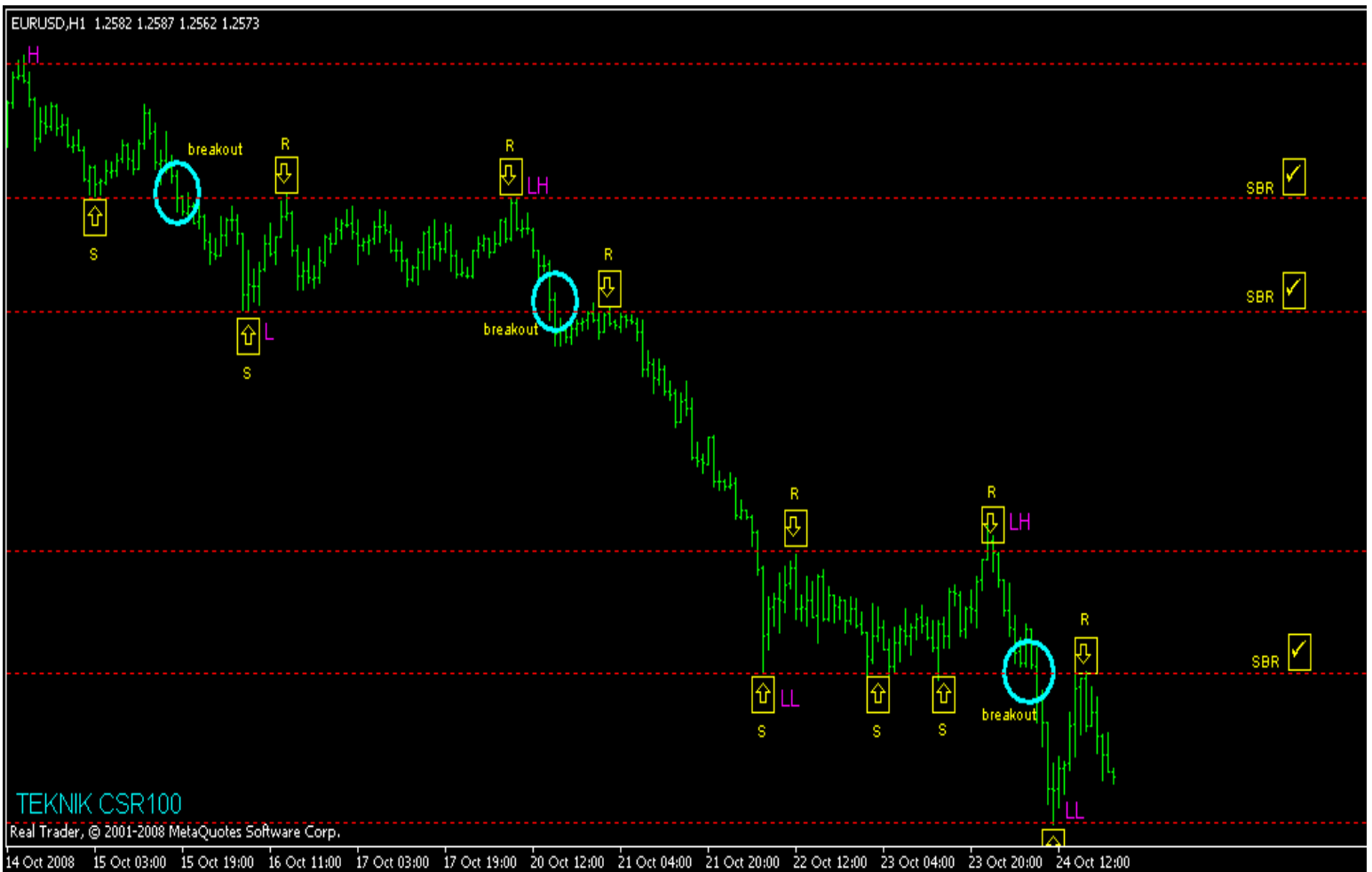

\*\*tumpang tanya lagi bro...

bro leh jelaskan syarat sah breakout ikut style bro tak? camana supaya tak terjerumus dgn false breakout kat snr tu..?

cth sbr, masa kat 'becomes' tu adakah close dibawah snr tu atau body panjang melepasi snr tu atau ada cara lain nak confirmkan support da jadi resistance..?

= Satu soalan yang bagus. Nampaknya bro lebih advance sikit. Teknik ini tidak menggalakan untuk kita trade apabila berlakunya breakout, tetapi menggunakan breakout untuk menandakan berlakunya fenomena role reversal. Untuk meng confirmkan sesuatu SBR biasanya saya menunggu sekurang2nya price tidak melepasi SBR sebanyak dua kali (1st Retest, 2nd Retest ataupun 3rd Retest). Close Candle dibawah SBR juga boleh membantu.\*\*

Topic seterusnya,

Jom kita bincangkan ASAS TRADING.

3 perkara penting yang sentiasa perlu di ingat dan di patuhi bila TRADING.

1. TRADE WITH THE TREND -----> Trend is your friend, jadikan trend sebagai girlfriend anda 🤗. Jangan sekali-kali melawan trend (pantang larang utama trading ni). Lebih mudah untuk untung jika anda "Trade with the Trend" di bandingkan dengan "Trade melawan Trend". UPTREND = BUY AJA. DOWNTREND = SELL AJA, Simple kan. 😊

2. BUY AT SUPPORT -----> Buyers enter the market at Support and take control from the sellers. Maksudnya enter Trade BUY hanya di Support sahaja. Simple kan . Kalau BUY di Resistance kira cari nahaslah. Lu fikirlah sendiri. 🤗

3. SELL AT RESISTANCE -----> Sellers enter the market at Resistance and take control from the buyers. Maksudnya enter TRADE SELL hanya di Resistance sahaja. Simple kan. Kalau SELL di Support kira cara bala lah. Lu fikirlah sendiri. 🤗

Itu aja 3 formula penting yang harus di ingat dan di patuhi. 🇲🇾

Tiga perkara penting di atas adalah ASAS kepada Teknik CSR100.

Cara atau Rules untuk trade gunakan TEKNIK CSR100.

1. Kenal pasti Arah Trend -----> Setiap Tf mempunyai trend sendiri, pastikan kita trade with the trend dengan higher TF. Trading with trend on one tf higher akan memberikan keputusan yang baik, manakala 2 atau lebih sama trend dgn higher TF akan memberikan pulangan yang lumayan.

A1. Jika anda trading di TF 4 HR, gunakan TF Daily/Weekly untuk melihat trend

A2. Jika anda trading di Tf 1 HR, gunakan TF 4 HR/Daily untuk melihat trend

A3. Jika anda trading di TF 15m, gunakan TF 1 HR/4 Hr untuk melihat trend

2. ENTER POSTION, TARGET PROFIT DAN STOP LOSS

DOWNTREND (SELL AJA) 😊

A. ENTER POST -----> Selepas fenomena SBR terjadi biasanya price akan Retest bebarapa kali ke garisan SBR. (1st RETEST, 2nd RETEST atau 3RD rd RETEST). Jika price masih gagal melepasi SBR setelah bebarapa kali RETEST , ini menunjukkan SBR itu cukup kuat dan seterusnya meng "confirmkan" itu SBR yang sah atau valid. Sebaik-baiknya tunggu 2nd atau 3rd RETEST untuk enter post. Rujuk Chart untuk gambaran yang lebih jelas.

B. TP -----> Lowest point selepas Breakout (Support). Anda boleh hold post kerana kemungkinan untuk price break support adalah tinggi di sebabkan kita trade with the trend. Rujuk Chart untuk kedudukan TP (biasanya TP adalah di support yang sudah di kenal pasti)

C. SL-----> Beberapa pips diatas SBR.(ikut MM yang telah anda rancang, berapa pips kah anda sanggup rugi? 🤔)

UNTUK UPTREND ADALAH SEBALIKNYA.

CHART EU TF 1 HR

Contoh Trading : Trade 1, Trade 2 dan Trade 3  
Kedudukan Entry POINT & TP

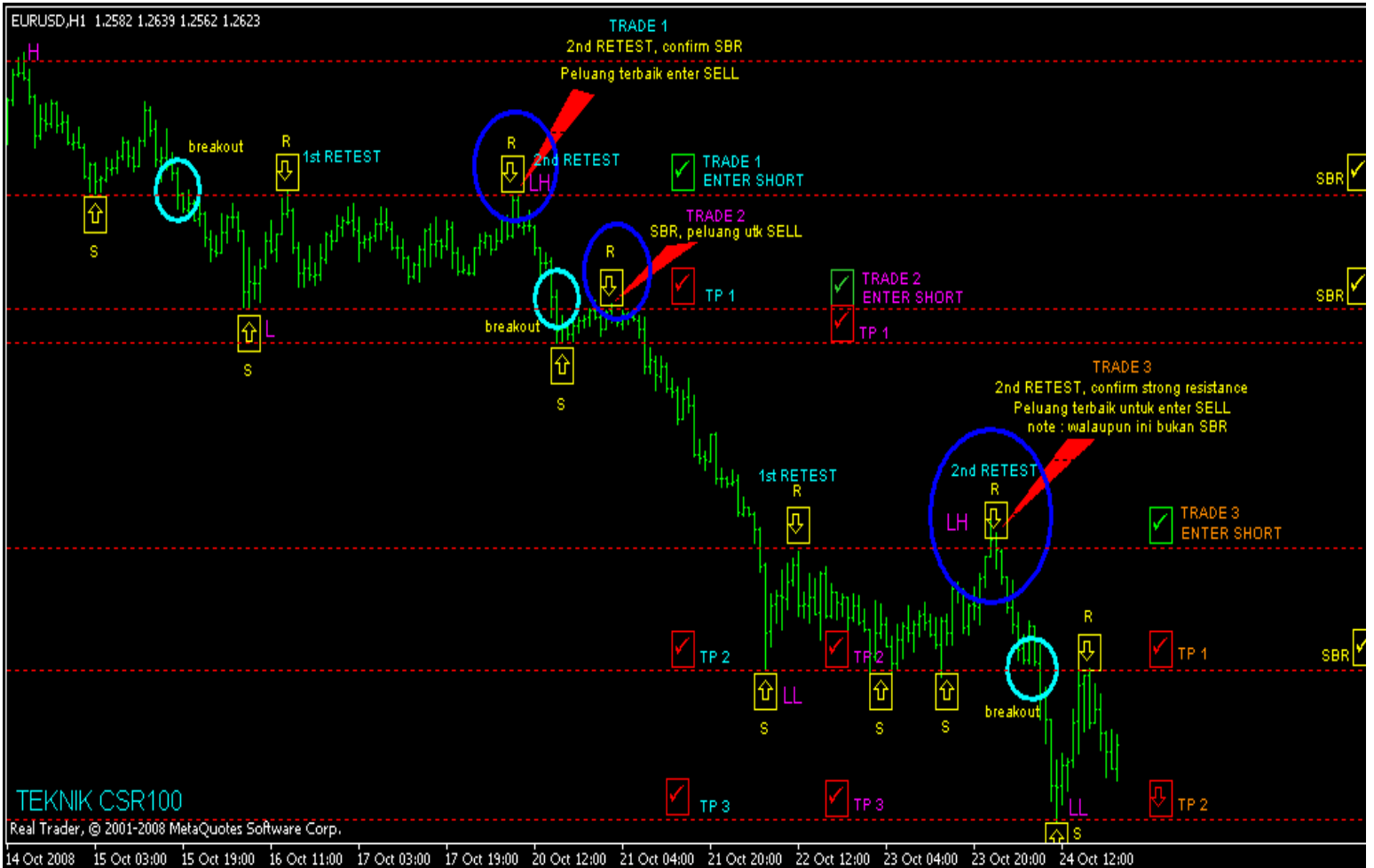

PAID!

\*\*Thanks krn membangkitkan idea ako gak... , cuma kalau dapat leh jelaskan tak cam ner nak tahu satu2 trend tu dan trend tu telah bertukar..adakah bila telah breakout/CS telah tembus support price akan move lagi? dan itu menandakan trend telah bertukar?..Thanks!!

= Cuba fahamkan article di bawah ini.

- 1. - An Uptrend is a series of rising peaks and troughs.
- 2. - A Downtrend is a series of decending peaks and troughs

As long as trend experiences a series of rising peaks and troughs, it is considered to be intact (Uptrend). However , when the series of rising peaks and troughs is replaced by a series of declining peaks and trouhgs, the prevailing trend has reversed (Downtrend).

Mungkin Chart di bawah dapat membantu

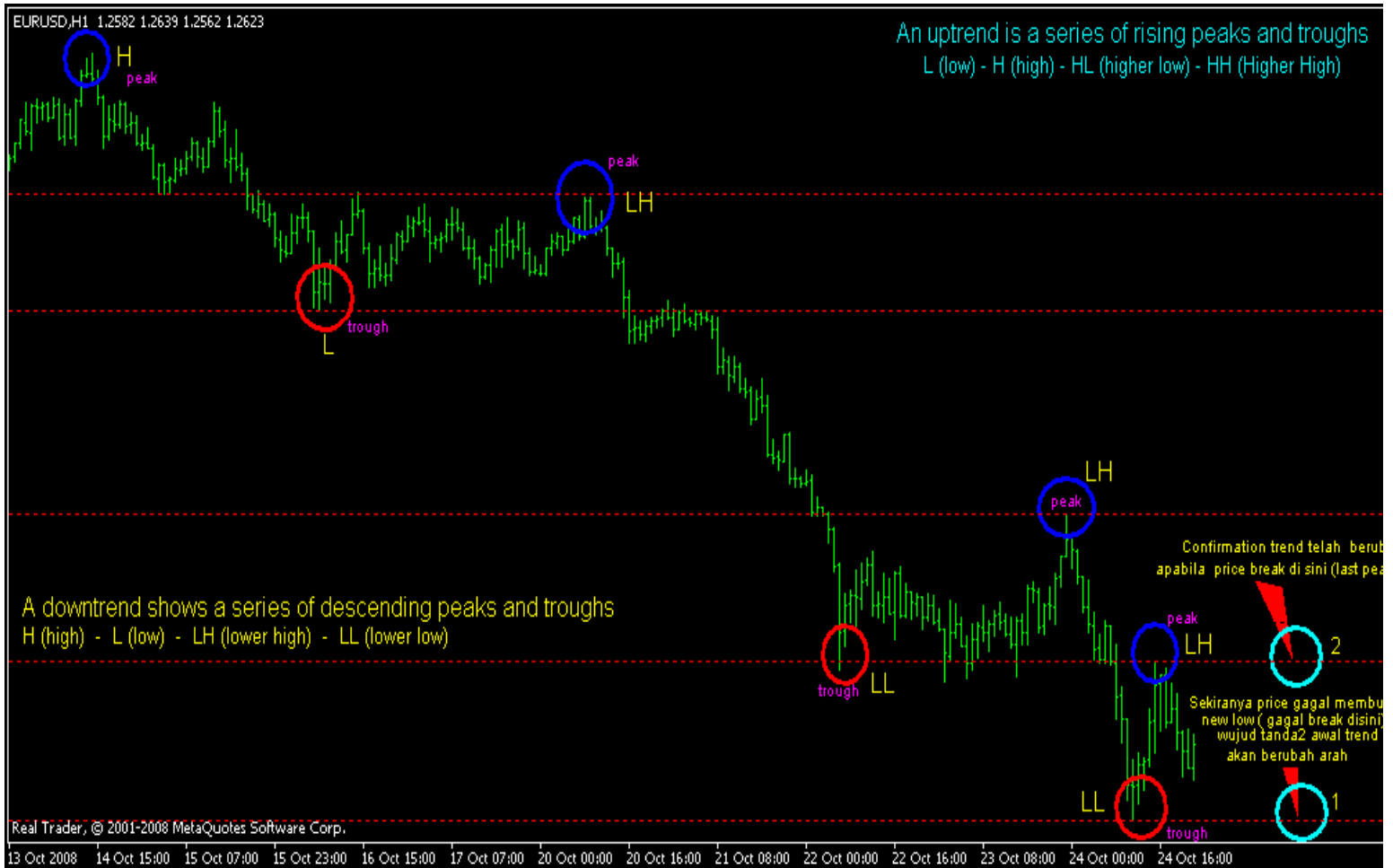

\*\*master JGV100, dalam pic yang bro attach tu garisan SnR tu dilukis start dari 14hb. adakah perlu kita ambil perkiraan beberapa hari yang selepas utk menentukan SnR atau 1 hr selepas pun kira ok janji kita dah betul2 dapat tentukan garisan SnR itu. Apakata bro attachkan pic untuk GU pulak nak tengok sama tak dgn yang saya dah lukis nie.. harap bro dapat membantu. jasa bro amat dihargai..

= Masa bukan penentu.....Yang penting adalah SET UP. Jika sudah ada SBR atau RBS (fenomena role reversal) dan menepati rules CSR100, anda boleh enter post. Saya lukis start dari 14 hb hanya untuk memberi gambaran.

Jom kita lihat Chart GU pula. Harap dapat Membantu 😊

Chart GU TF 1 HR





Mari kita zoom in ke TF 15 untuk melihat dengan lebih jelas apa yang berlaku di bulatan bertanda merah.

Chart GU TF 15 m

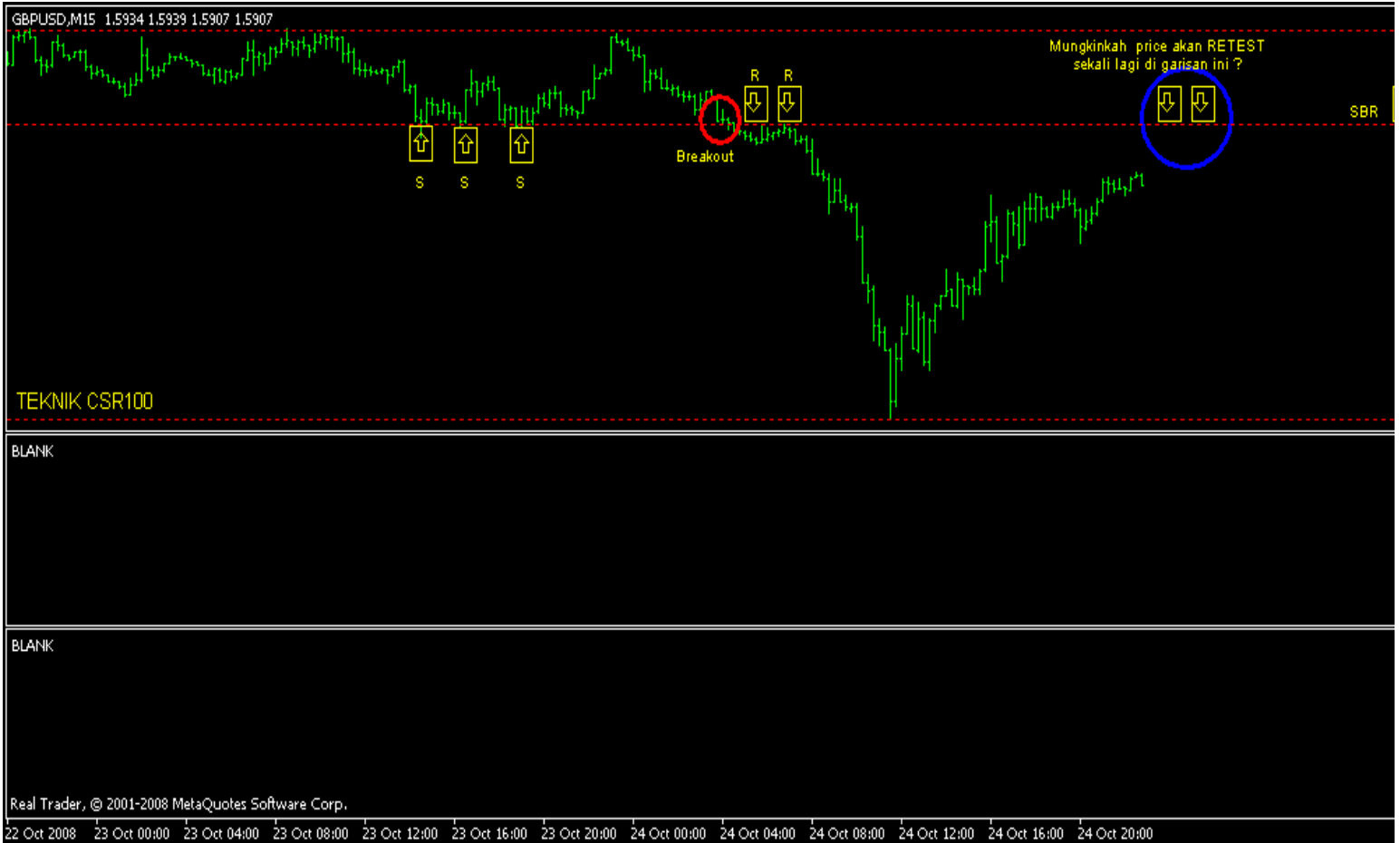

\*\*bro...katakan price dah cuba break SBR 2 kali...mknanya dah boleh masuk sell kat situ...adakah kita perlu tunggu complete CS atau boleh terus masuk pos..

= Sebaik-baiknya tunggu complete CS untuk pastikan price berjaya break SBR / RBS atau sebaliknya. Jika anda trading di tf 1 HR ---->cuba rujuk tf 15 untuk melihat price action di SBR / RBS untuk mendapat entry yang cun. Jika kedudukan SBR / RBS di tf 15m sama dengan tf 1 Hr (dan 4 Hr), kemungkinan untuk SBR / RBS menjadi valid/sah adalah tinggi.\*\*

Mari kita lihat Charts untuk mendapat gambaran yang lebih jelas.

Chart EU TF 1 HR - SBR telah di kenal pasti

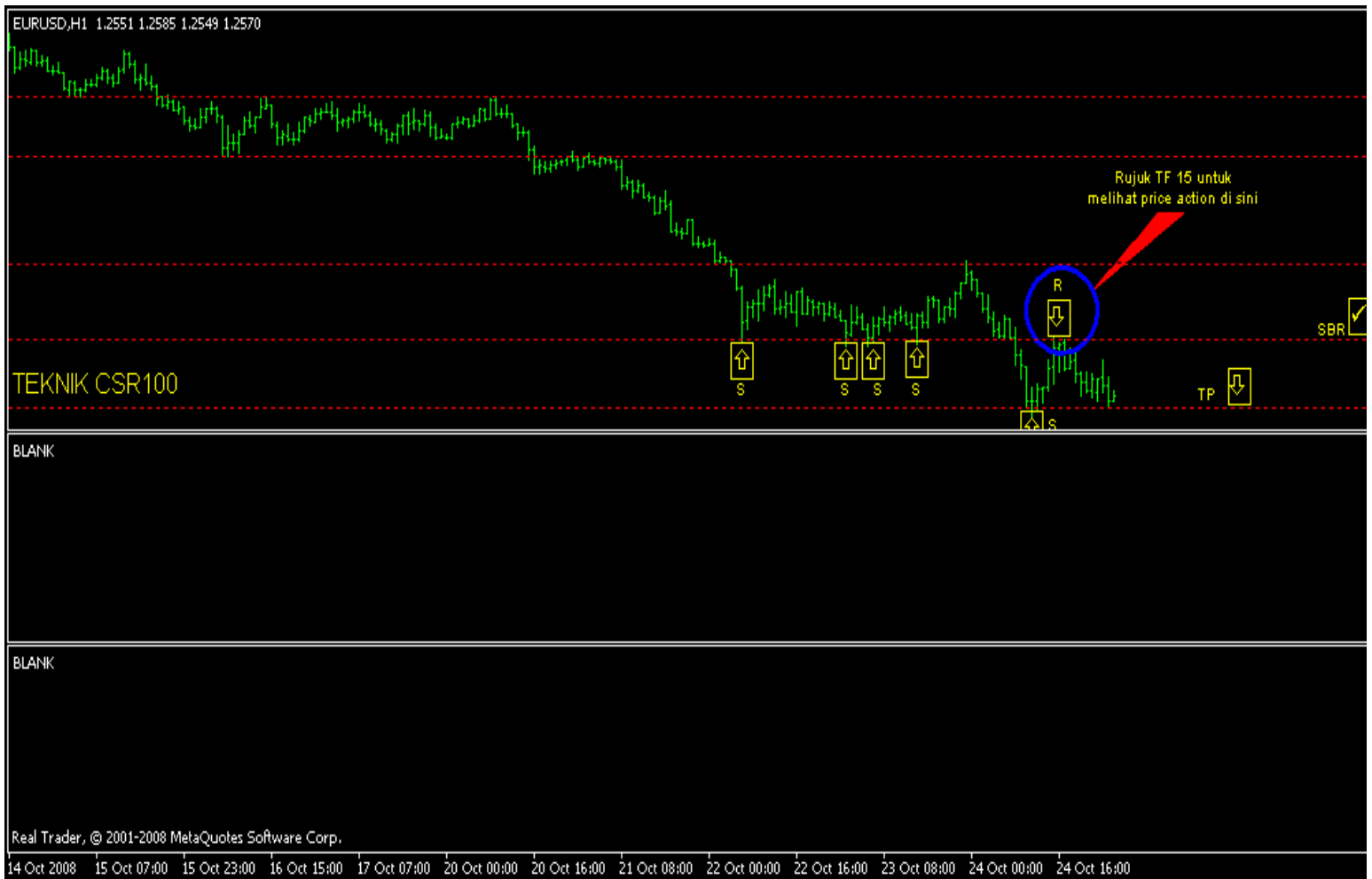

# Chart EU TF 15 m - Price Action untuk "enter post"

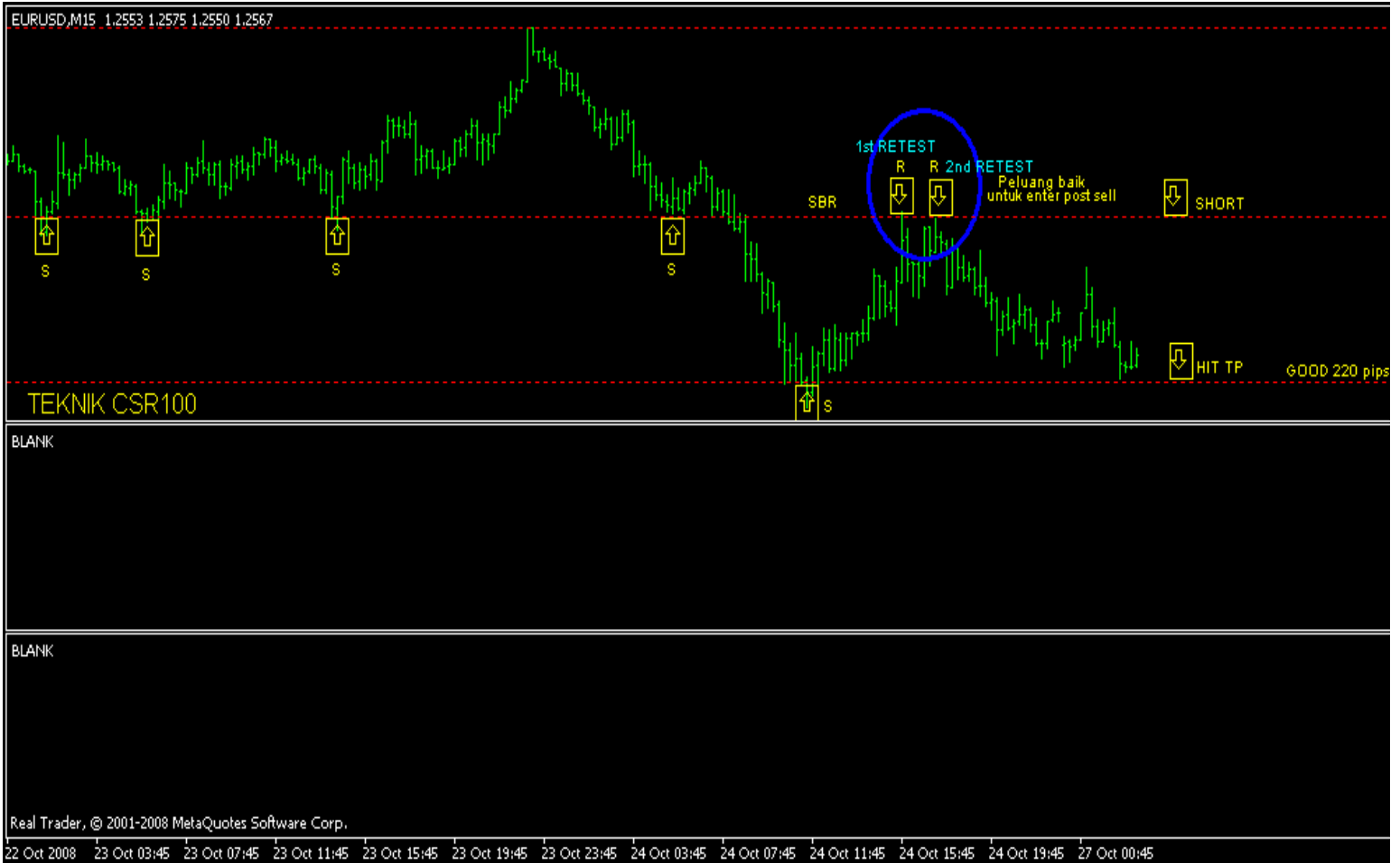

SBR atau RBS tidak semestinya satu point atau garisan yang tepat, ia lebih kepada satu zone. Harap Chart di bawah dapat membantu, TQ 😊

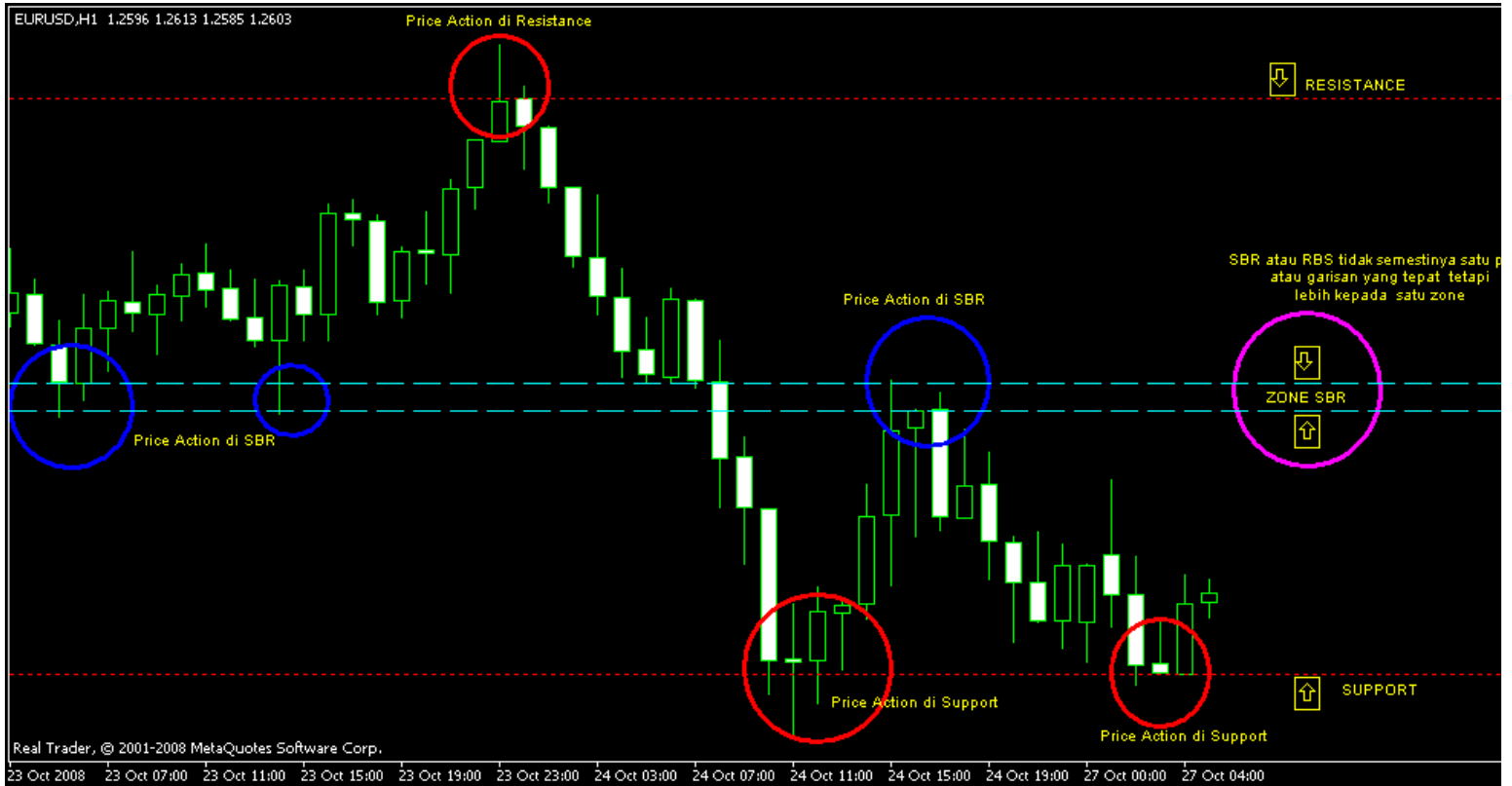

## UPDATE TERKINI CHART EU TF 15m



TEKNIK CSR100 telah menghasilkan  $(242 + 418) = 660$  pips

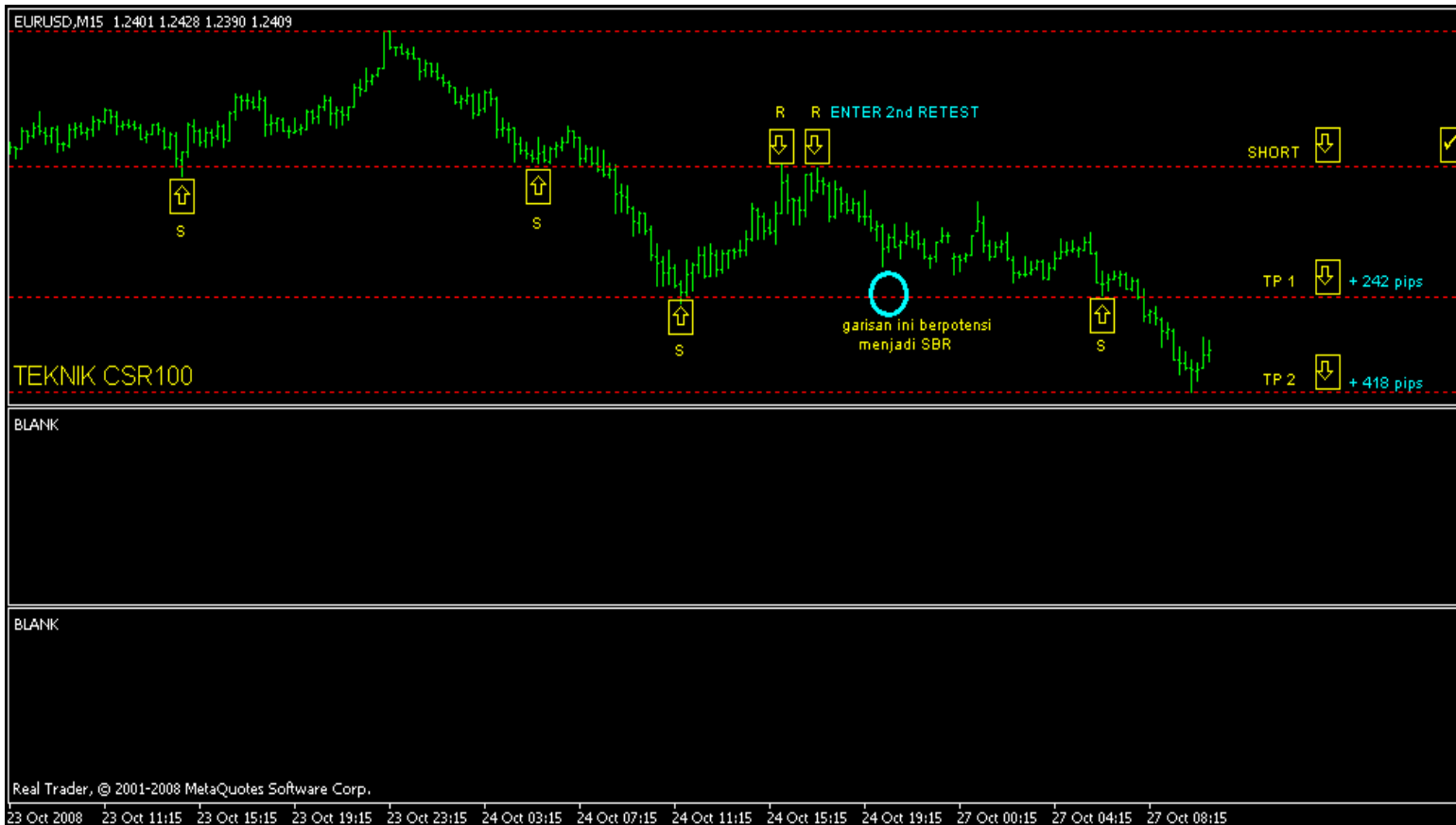

\*\*Bro JGV100... kalau nengok kat chart tu, apekah digalakkan utk post long?

atau tunggu dier smp TP1 dulu baru post order?

= Tidak di galakkan sama sekali. Amat berisiko tinggi. Kita tidak tahu kemana kah arah price sebenarnya. INI DI NAMAKAN TRADE AGAINST THE TREND /COUNTER TREND. (Sila baca kembali 3 perkara yang perlu di ingati dan di patuhi sewaktu trading).

TEKNIK CSR100 adalah TRADE WITH THE TREND. 🙄 Sebaik-baiknya tunggu untuk post sell di TP1 (apa2 pun lihat dulu price action, break atau bounces).

Walau bagaimana pun jika anda seorang yang adventure dan berani mengambil risiko anda boleh long (di TP 2 ) dan Target Profit di TP1 , SL di bawah TP2. Pastikan anda mempunyai kesihatan yang baik. TRADE AT YOUR OWN RISK. 😊\*\*

UPDATE TERKINI Chart GU TF 15 m \* 27-10-2008



TEKNIK CSR100 telah menghasilkan 808 pips

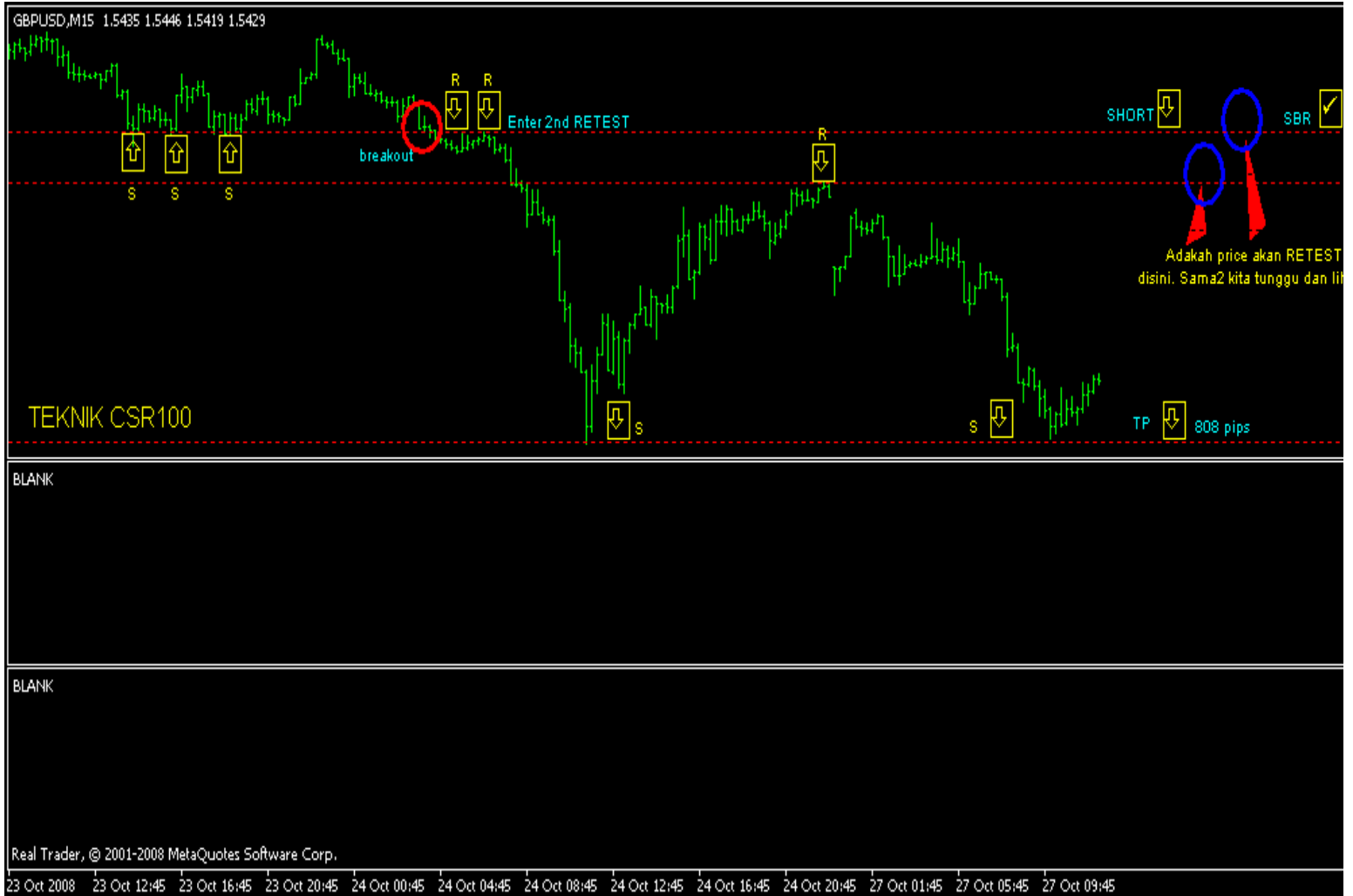

TEKNIK CSR100 telah memberikan pips hijau kepada traders yang TRADE With the TREND dan juga TRADE Against the Trend. 🤖

Jika anda hanya Trade with the Trend (SELL) anda mendapat  $(400 + 216) = 616$  pips 😊,  
Jika anda hanya Trade against the trend (BUY) anda mendapat 216 pips 🤖 dan jika anda



Trade kedua2nya (SELL + BUY) anda mendapat  $(616 + 216) = 873$  pips.



Walau bagaimana pun TRADE COUNTER TREND tidak di galakkan. Untuk menjadi seorang TRADERS yang berjaya kita kena BERDISIPLIN...."stick to the rules". Orang kata , Orang Tamak Selalu Rugi. Tak kan lari pips di kejar. Apa-apa pun tepuk dada tanya selera. Terpulang pada diri anda semua. 😊



UPDATE TERKINI chart EU 28-10-2008

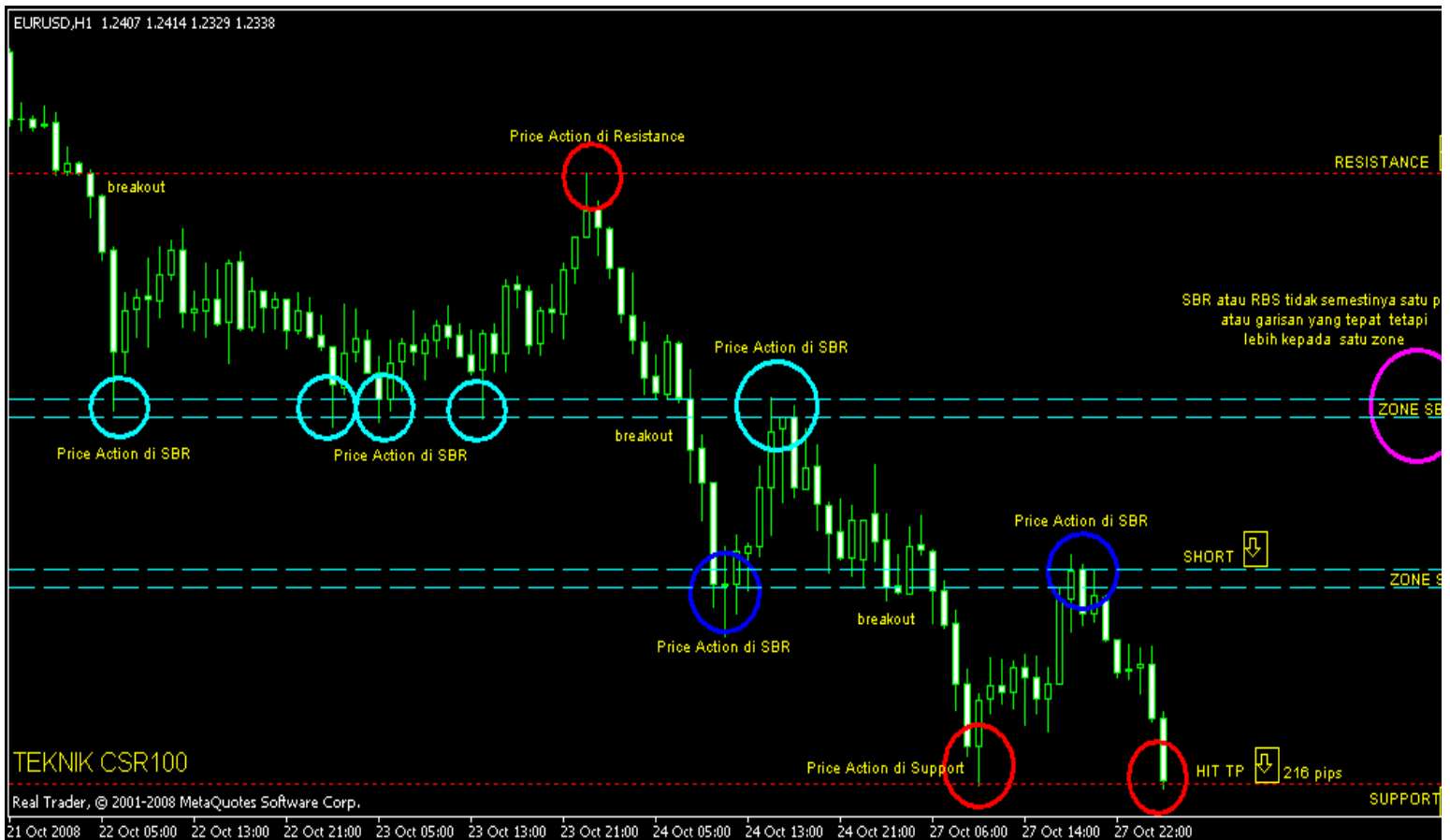

\*\* Kemungkinan untuk price balik semula ke SBR tu memang ada, RETEST sekali lagi. Sekiranya price gagal melepasi SBR ini kali kedua, ini adalah peluang terbaik untuk anda reenter SELL.

Jika price berjaya break keatas SBR ni, kemungkinan besar price akan terus naik keatas. Mungkin trend dah berubah --- ini dapat di sahkan jika price gagal membuat new low (break support sekarang) lalu terbentuknya double bottom (tanda2 awal trend reversal).

Kemungkinan lain, price mungkin terus turun dan breakout di support sekarang seterusnya membuat new low (support terbaru). Jika ini berlaku sesiapa yang sell dari hari jumaat masih boleh hold post sell untuk memaksimumkan profits. Kemungkinan ini lah antara sebab kenapa tidak di galakkan untuk counter-trend, kita tidak tahu apa akan berlaku kepada market. 🤔

Harap analysis ringkas di atas dapat membantu 😊\*\*

\*\*bro JGV...nak lukis garisan support/resistance...adakah perlu di ambil kira shadow sekali atau just pada body candle... 🤔

apakah setup yang betul...termasuk shadow atau body cs sahaja??

p/s : nak kena buat SOP nie..hehe...senang nubie nak follow.

= Seperti yang saya katakan SBR / RBS tidak semestinya satu garisan yang tepat tetapi lebih kepada satu zone/range. Untuk melukis zone/range ini, rasanya perlu mengambil kira kedua2nya sekali, shadow dan body.

Untuk TEKNIK CSR100 yang paling penting adalah "Price Action" .Apabila price sampai di zone/range ini, lihat dimana kedudukan body CS itu close, di bawah atau di atas zone SBR/RBS sebelum apa2 keputusan di buat untuk enter post. Cuba praktis melukis zone/garisan ini...lama2 rasanya anda akan dapat "feel" bagaimana nak melukisnya dengan tepat. Good Luck.

Perhatikan betul2 cara saya melukis SBR/RBS di template CSR100, mungkin anda perasaan sebenarnya saya langsung tidak melihat pada candlesticks. Saya buat secara memilih satu garisan yang saya fikir paling "cun" dibawah support atau di atas resistance yang telah terbentuk.. Mungkin pengalaman telah membantu saya. 😊

Chart dan penerangan yang di berikan oleh Bro Frontier juga dapat membantu. Rasanya cara ini juga sesuai di guna pakai. 😊 \*\*



\*\*memahirkan diri dalam price action 🤖 nih yang kena sabar nih nak mahir  
\*kasik sikit tip masta

= Kena belajar tentang Candlesticks & Candlesticks Pattern. Mahir dalam ilmu candlesticks akan banyak membantu melihat "Price Action"

Belajar apa itu pin bar, hammer, inverted hammer, spinning top, doji, tweezer top, tweezer bottom, bullish engulfing, bearish engulfing dan macam2 lagi. 🤖

Tips JGV100:

Kalau nak mudah, Ikut aja Simple Rules CSR100, lupakan pasal candlesticks. Enter pada 2nd or 3rd RETEST, setkan TP dan SL. Stop loss beberapa pips di atas atau di bawah SBR/RBS (tight SL). TP kat support/resistance terkini. Bila breakeven dan profits, buat trailing stop (TS). Kalau kena SL, tak pa....tunggu next SETUP. Inshaallah Success Rate adalah dalam 60-70%. GOOD LUCK .TQ 🤖 \*\*

UPDATE TERKINI GU TF 15 m - 30/10/2008

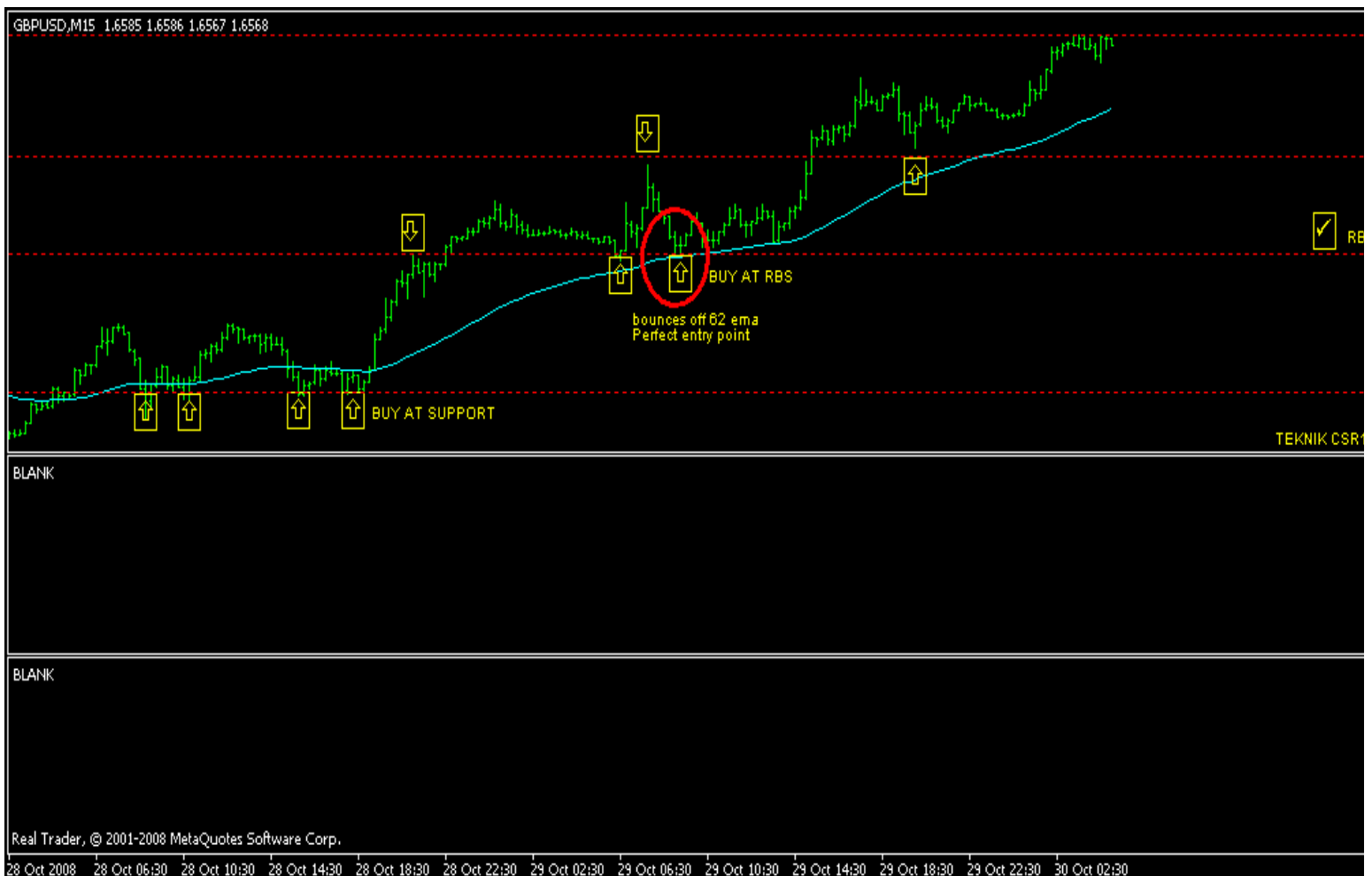

EU TF 1 HR - 30/10/2008

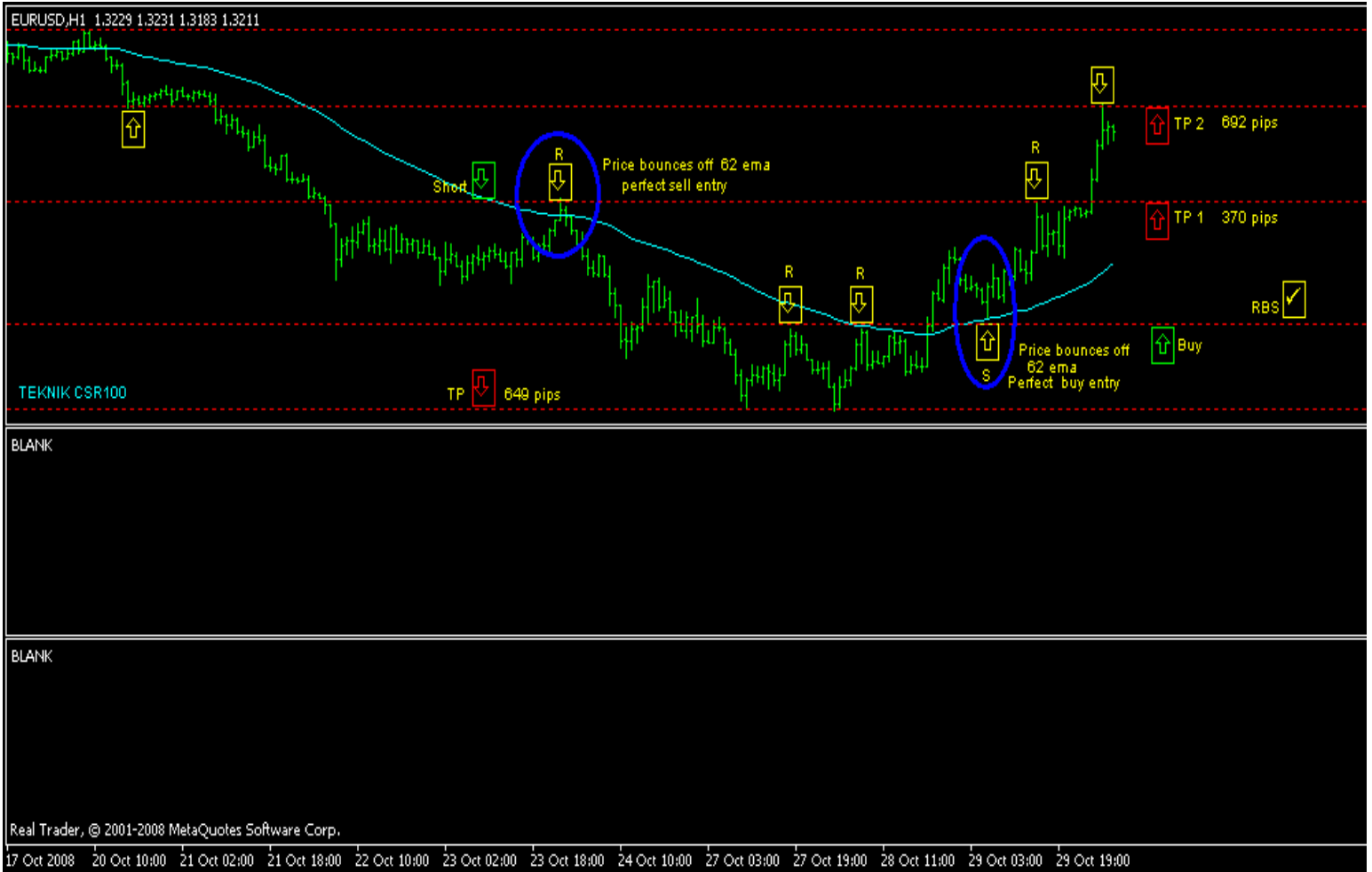

UPDATE TERKINI.

GU TF 15m - 30/10/2008

Quick 200 pips (in 1 HR)

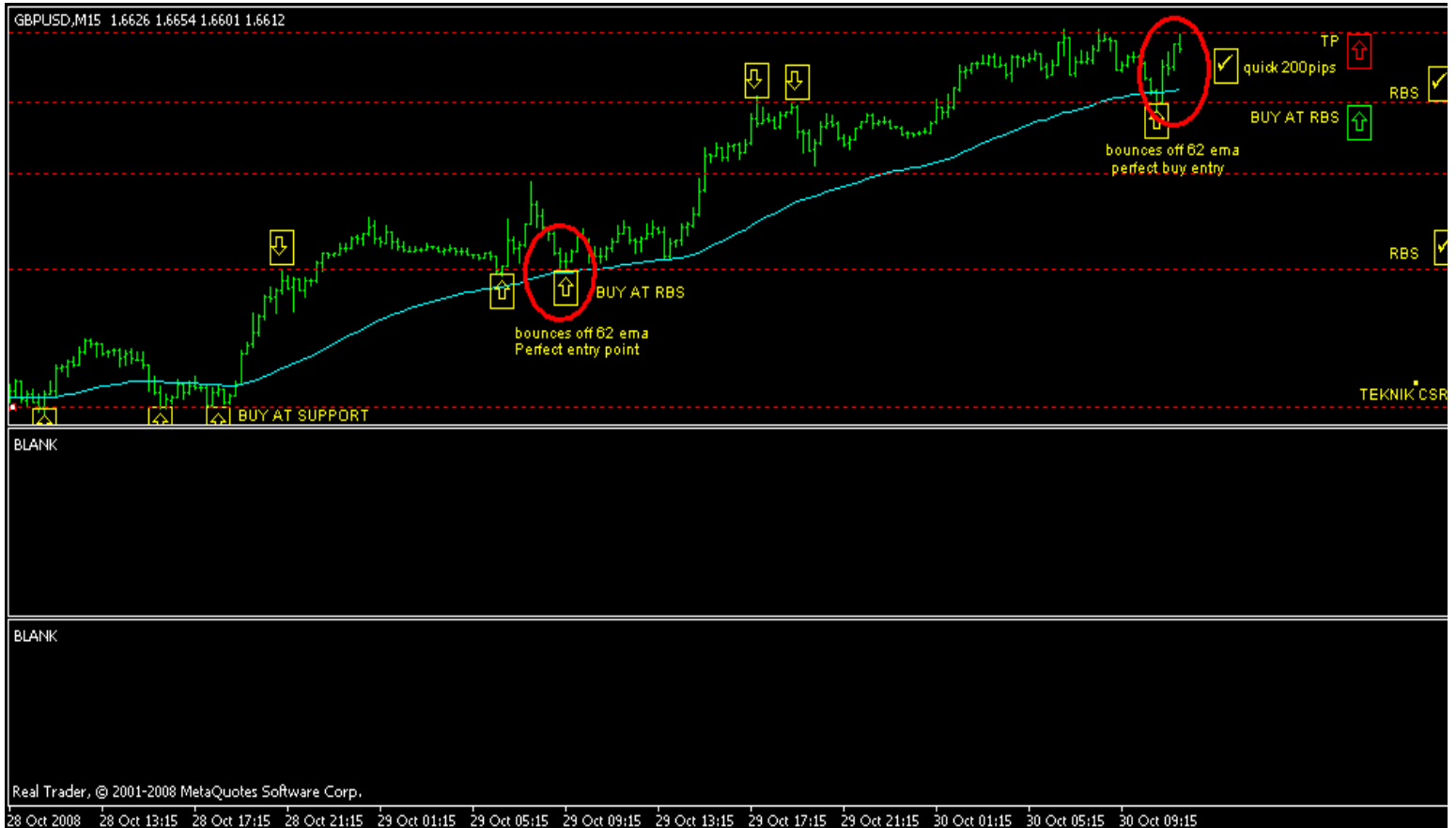

\*\* Kegunaan 62EMA sebenarnya sangat berkesan di TF 1 HR.....boleh digunakan untuk menunjukkan arah trend semasa dan juga berfungsi sebagai S n R yang baik. Boleh juga di gunakan pada tf 15m. 😊\*\*

\*\*Untuk TF15, Current Chart dah break RBS, AO di TF 15m dan 1 HR dah lama menunjukkan bearish divergence.....tanda2 awal price akan menuju ke bawah.

Untuk TF 1 HR...price masih di atas 62EMA, masih lagi uptrend.  
Mungkinan price akan menuju ke 62 EMA di TF 1HR?? . Adakah retracement sedang berlaku?? . Sama2 kita tunggu dan lihat.

Note : TF 15m lebih banyak false signal jika di bandingkan dengan TF 1 HR. Sentiasa rujuk ke TF lebih besar untuk melihat pergerakan price dengan lebih jelas. 😊\*\*

\*\* Teknik ni based 100% pada Technical Analysis....bila2 masa boleh enter post jika ada SETUP. Cuma seelok-eloknya cuba elakkan sewaktu news untuk enter post takut hit SL di sebabkan oleh spike. Tunggu 30m atau 1 jam lepas tu. Harap dapat membantu. 😊\*\*

\*\* *bro JGV...candle break 62ema adakah bermaksud cs closed price bawah 62ema atau keseluruhan body cs bawah 62ema?* 🤔

= Closed price bawah 62 ema boleh di kira sudah break. Kalau keseluruhan body cs dah di bawah 62ema kira dah confirm break. 😊\*\*

Salam Traders Semua. 😊

## MODIFIED CSR100

Seperti yang telah saya janjikan, hari ini kita pergi ke level seterusnya. Penggabungan 2 indi asas MT4, Moving Average (62 EMA) dan Awesome Oscillator (AO) dengan CSR100. Penggabungan ini saya namakan Modified CSR100 (MCSR100).

Just for info,

CSR100 adalah based on pure Price Action -----> Leading Indicator.

62 EMA dan AO pula adalah based on data2 (history) sebelumnya -----> Lagging Indicator (AO = Repaint)

Setting untuk indi di MT4

1. 62 EMA ---> 62 Exponential Moving Average (Close)
2. AO -----> Bill Williams Awesome Oscillator.

Fungsi 62 EMA dan AO

1. 62 EMA -----> fungsi utama 62 EMA adalah untuk membantu kita mengenal pasti arah trend seterusnya memastikan kita "Trade with the Trend" . Ianya juga amat effective bertindak sebagai "Support dan Resistance"
2. AO -----> fungsi AO adalah sebagai filter/confirmation untuk sesuatu Trade. Ia juga berfungsi untuk membantu kita melihat "divergence" seterusnya memberi signal awal adakah telah terjadi "trend reversal" atau kita masih di dalam sesuatu trend -"trend continuation".

Semuga penggabungan "Leading dan Lagging" indicator ini di dalam MCSR100, dapat membantu memudahkan trading kita dan juga membantu untuk kita "mengintai peluang2 atau SETUP" yang ada.

Saya akan berikan Rules MCSR100 dan contoh2 Charts di post2 akan datang untuk sama2 kita bincangkan. Di harap traders2 semua dapat memberikan comment2 untuk kebaikan kita semua. TQ 😊

Wasalam.

HAPPY TRADINGS 🍀

## Rules atau Strategi MCSR100

Sangat Effective Di TF 1 Hr (tf 15m kadang2 ok gak)

1. Price di atas 62 EMA -----> Uptrend (Buy/Long Aja) 😊
2. Price di bawah 62 EMA -----> Downtrend (Sell/Short Aja) 😊

DOWNTREND (sell aja) 🤖

Enter Post -----> Tunggu terjadinya SBR, enter short bila price bounce off SBR atau 62 EMA. Jika kedudukan SBR dan 62 EMA berada pada kedudukan sama atau hampir, ini menandakan "Strong Resistance" dan merupakan peluang terbaik untuk enter post sell/short.

Target Profit

TP 1 -----> Lowest Point (Support selepas terjadinya breakout)

TP 2 atau TP 3 -----> Disebabkan kita Trade with the TREND, kemungkinan untuk price break lowest point (latest support) dan membuat new low adalah tinggi. Di sini fungsi AO memainkan peranan untuk kita memaksimakan TP (profits). Close sell bila AO bertukar dari merah ke hijau atau bila terjadinya "divergence". Trailing Stop (TS) juga boleh digunakan. Sentiasa pindahkan SL beberapa pips di atas 62 EMA setelah breakeven.

Stop Loss (SL)-----> Beberapa pips di atas SBR atau 62 EMA.

Untuk UPTREND adalah sebaliknya.

Rujuk Chart di bawah untuk gambaran yang lebih jelas.

Chart GU TF 1 HR.



Hasil kajian dan pemerhatian saya, 62 EMA amat serasi dan paling sesuai/cun di padankan dengan CSR100.....62EMA sgt effective di TF 1 Hr melaksanakan dwi fungsi.....arah trend dan juga Support/Resistance. Harap dapat membantu 😊

Lihat chart di bawah untuk rujukan.

Price sentiasa menghormati 62EMA dan peluang inilah yg anda perlu ambil untuk masuk post.



Chart GU TF 1 HR





Lagi Chart dari TEKNIK MCSR100. Harap dapat memberi gambaran yang lebih jelas.



Chart GU TF 1 HR

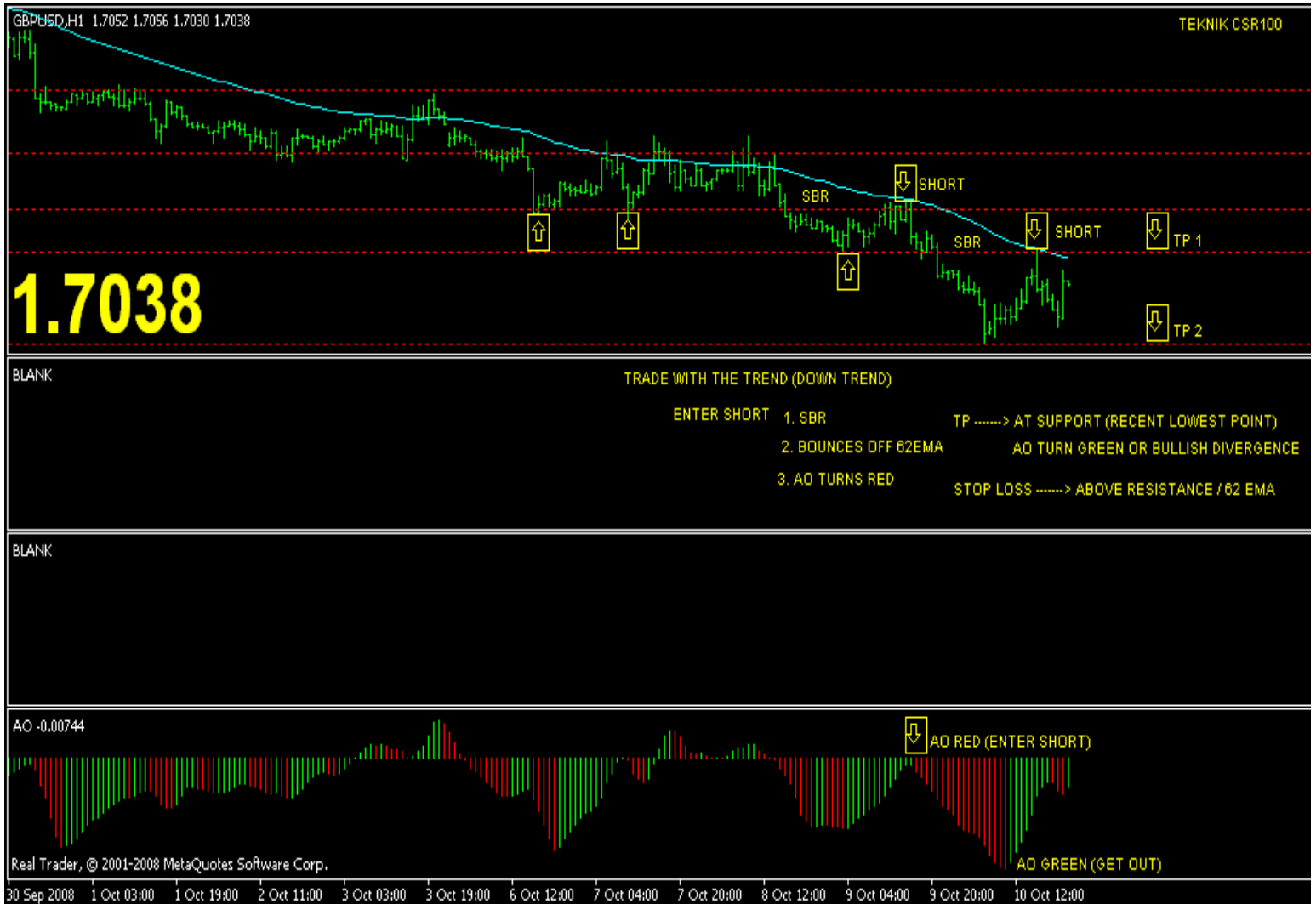

# UPDATE TERKINI EU



Lihat bagaimana price bounces off 62ema untuk memberikan easy pips hijau.

Chart EU TF 1 HR - 31/10/2008

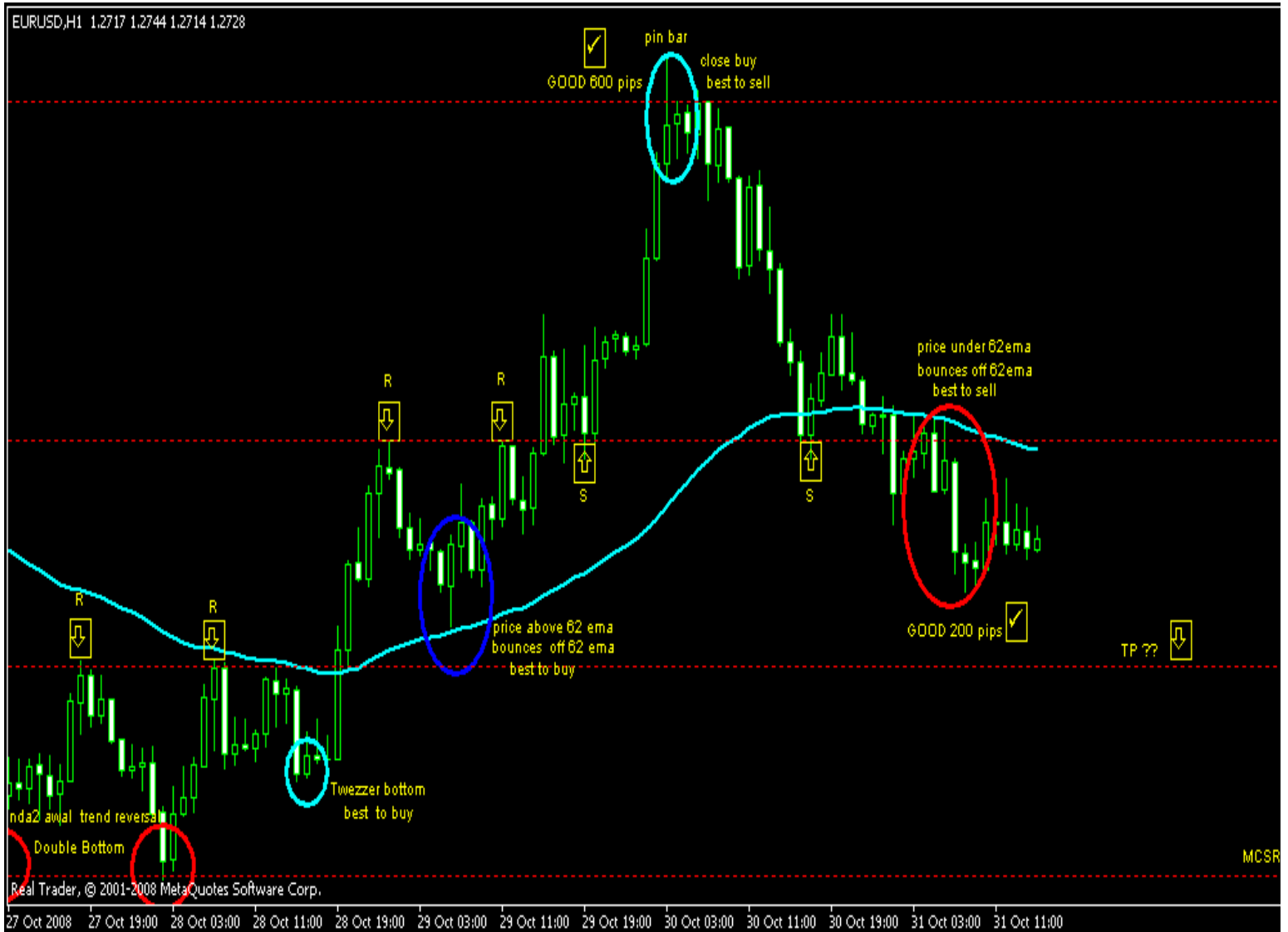

UPDATE TERKINI GU 😊



TEKNIK MCSR100 in Action.....Simple n Profitable.

Chart GU TF 1 HR - 31/10/2008

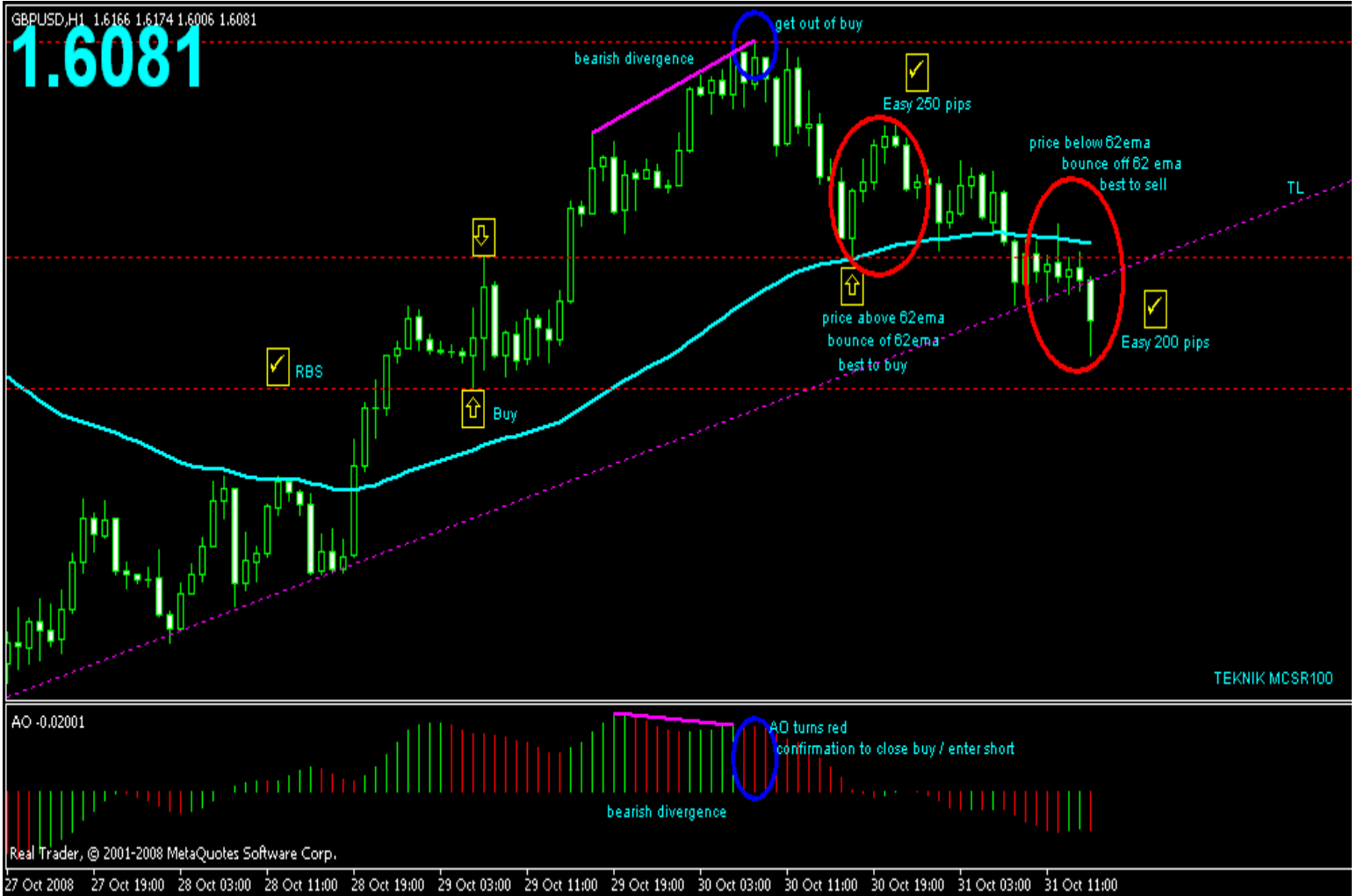

JOM ZOOM IN ke TF 15m dan lihat apa berlaku di sana 😊

Chart GU TF 15m - 31/10/2008

MCSR100 in Action.

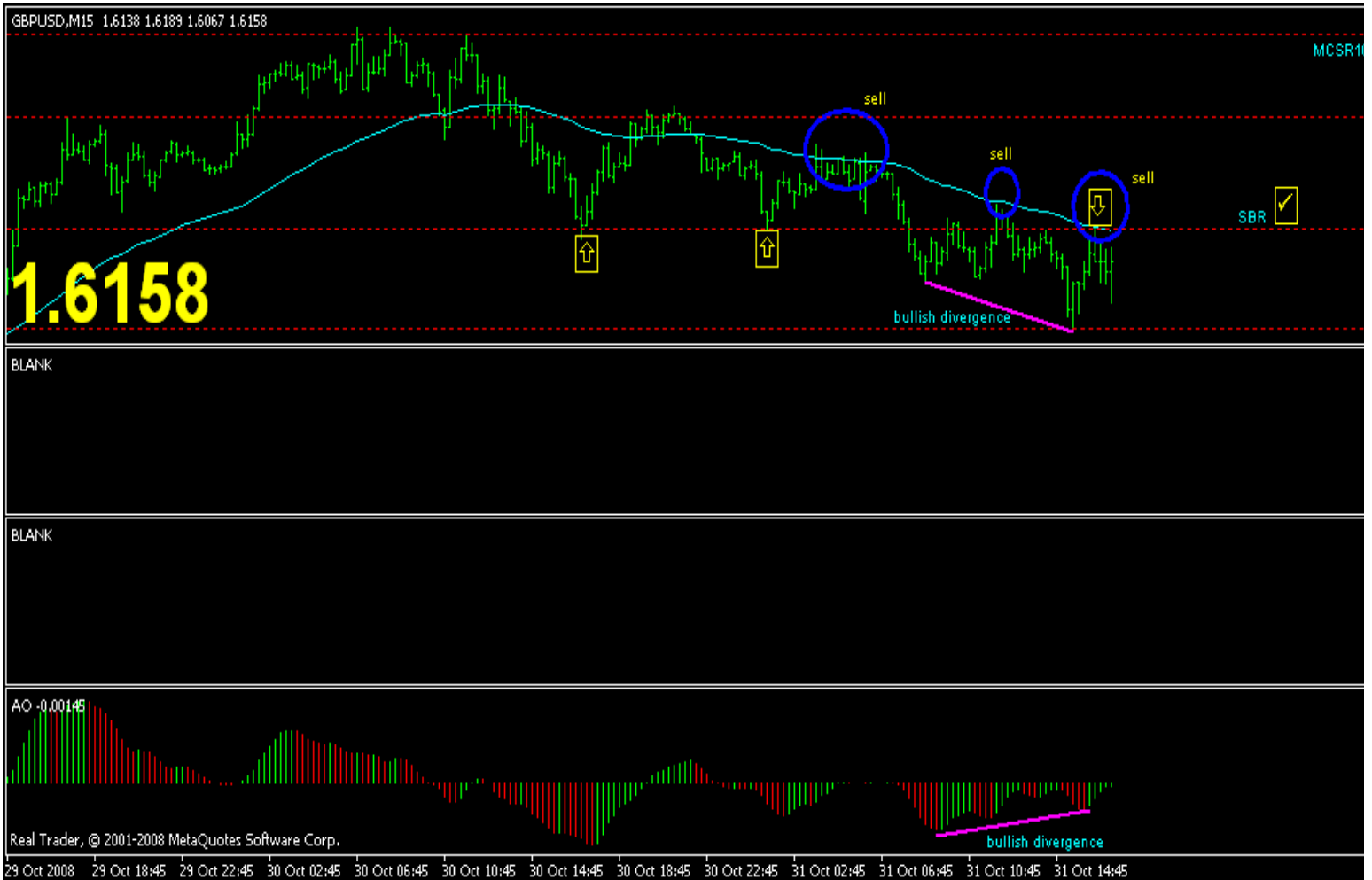

\*\*Bro..dr chart 15 min,bermakne market nak jd downtrend ker bro??

= Higher TF (4HR ke atas) memang DOWNTREND.

Lihat Chart 1 HR .....Price bawah 62 EMA (ingat rule MCSR100).....> bawah 62 EMA , DOWNTREND (sell aja)

Zoom in TF 15m.....Sesi "mengintai" peluang untuk enter Sell aja 🤖

Awas: Bullish Divergence dah muncul, adakah tanda2 awal trend reversal di tf 15 akan berlaku ??? (tf kecil biasanya memberi weak signal / false signal).....sama2 kita tunggu dan lihat.\*\*

\*\* Jangan peningkan kepala , Simple Aja.

Support = Level/garisan/point/zone yang price susah untuk tembus ke bawah.

Resistance = Level/garisan/point/zone yang price susah untuk tembus ke atas.

Yang penting istilah ini.

Untuk UPTREND -----> RBS (Resistance Become Support)

Untuk DOWNTREND-----> SBR (Support Become Resistance)

SBR/RBS di lukis secara manual, coba buat trial n error....praktis, praktis dan praktis....lama2 anda semua akan dapat melukis SnR. Baca dari awal post....telah di terangkan dengan nyata dan jelas.

Terima Kasih. 😊\*\*

\*\*mlm tadi nk masuk market takut skit. sbb bullish divergence dh kuar. so dok tepi je smbil blajar. thanks bro atas segala yg bro ajar. kt thread ni la saya blajar byk bende.

= Satu disiplin yang bagus.....jika anda tak pasti lebih baik Jangan Trade. Tak kan lari



pips di kejar.....banyak peluang lagi

Lihat sebenarnya apa yang berlaku.

Walaupun ada bullish divergence (tf kecil---->weak/false signal), yang paling penting lihat pada PA (Price Action - leading indicator).....AO (lagging indicator, hanya untuk membantu)

Charts di bawah mungkin dapat membantu memberi gambaran yang lebih jelas 😊

Chart GU 1 HR , price di bawah 62 ema, masih Downtrend -----> jika bounce SELL aja 🤖.....Zoom in pada Chart 15m untuk melihat PA.....ada SBR, 1st RETEST dan 2nd RETEST, peluang terbaik untuk enter post -----> sell aja 🤖.

Note: Lihat kedudukan SBR di kedua2 TF, TF15 dan TF 1hr adalah di lokasi yang sama (Strong SBR)

Chart GU TF 1 hr

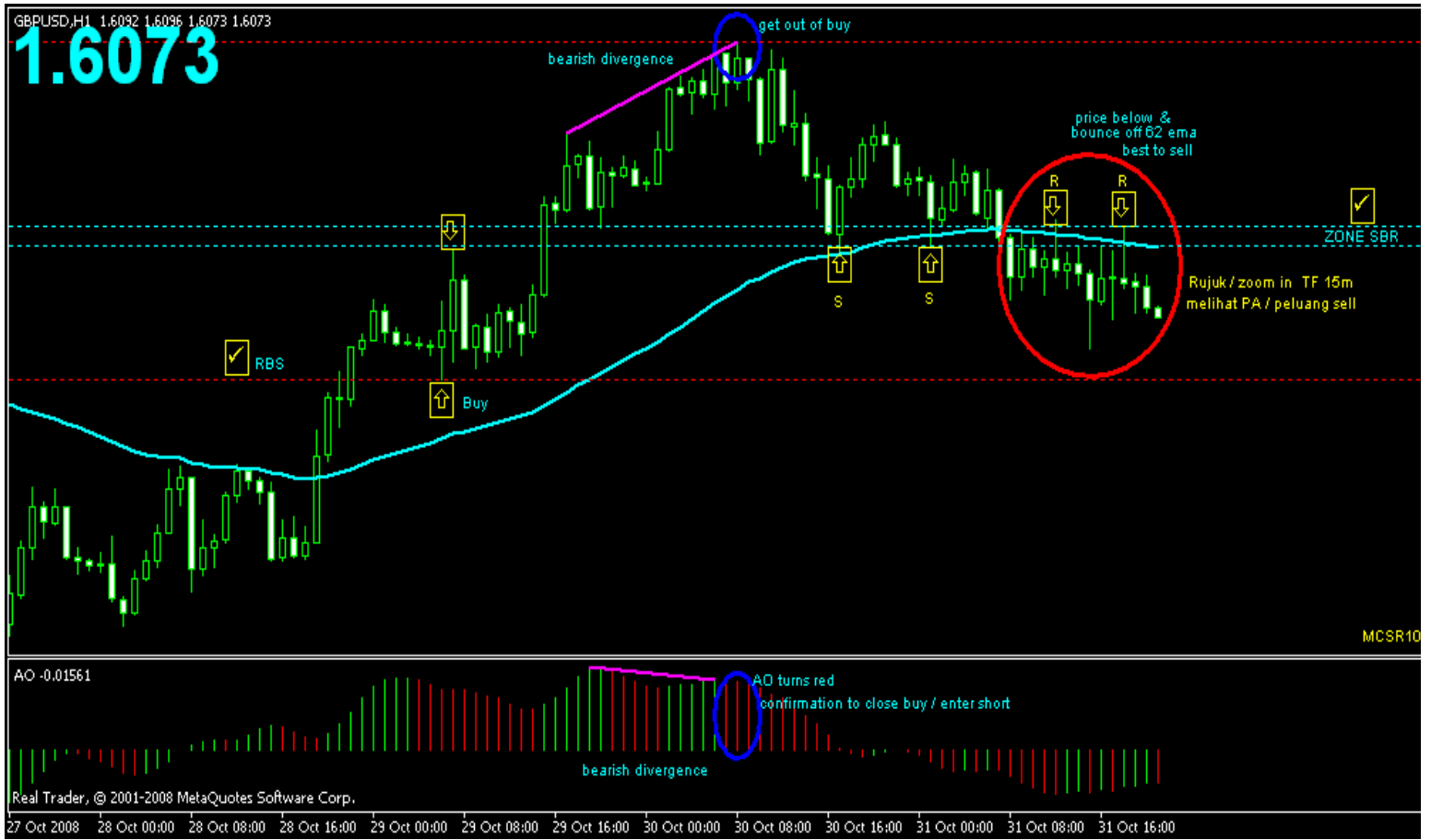
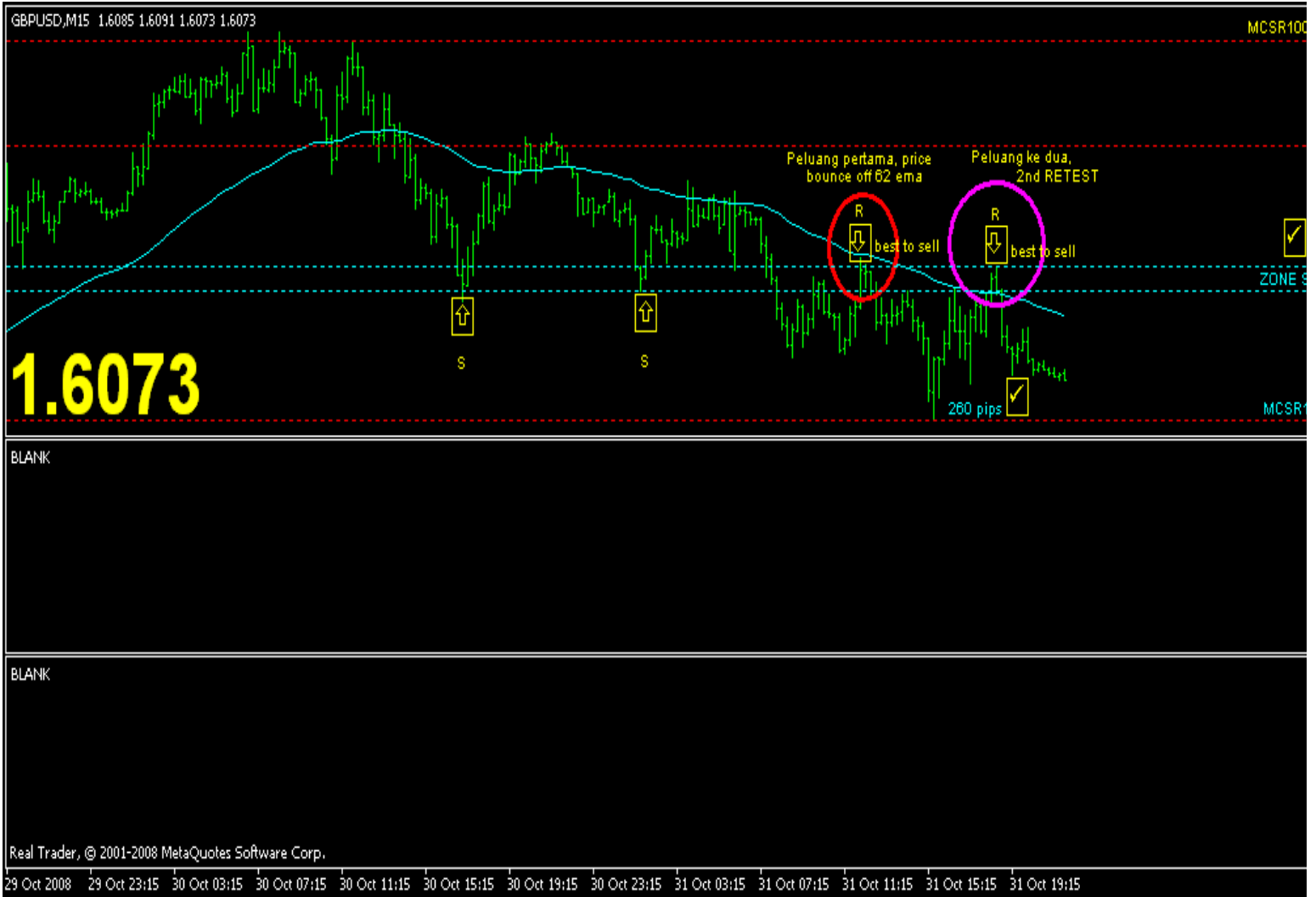

Chart GU TF 15m



\*\* Bro macamana kita nak tau chart menunjukkan L,H,HL,HH(uptrend) atau H,L,LH,LL(downtrend)??boleh bro perelaskan dengan gambar tak??(contoh kat candlestick chart)??

= Chart di bawah mungkin dapat membantu.

Sila Rujuk juga Post 19 Page 2. 😊

Chart EU TF 1 HR





\*\* bro, berkenaan ngan AO yg repaint tu, sejauh mana bro menilai signal AO? dulu2 sy ada gak pakai AO bw ni, tapi byk false signal...minta pandangan bro...

= AO - Awesome Oscillator memang repaint.....gunakan di Higher TF...lebih tinggi TF lebih boleh di percayai. Lower tf memang selalu memberikan false signal. Biasanya saya gunakan untuk melihat DIVERGENCE. Sekiranya ada divergence di 2 tf saya akan "close trade"....membantu untuk memaksimumkan profits. 😊

AO juga boleh membantu untuk "enter trade".....tunggu sehingga AO dah tetap, berhenti repaint, tukar warna at least 2 bars. Jika anda mahir ttgn candlesticks dan candlesticks pettern, ini memberi banyak kelebihan. 😊

Chart di bawah di harap dapat membantu. 😊

### CHART EU TF 1 HR

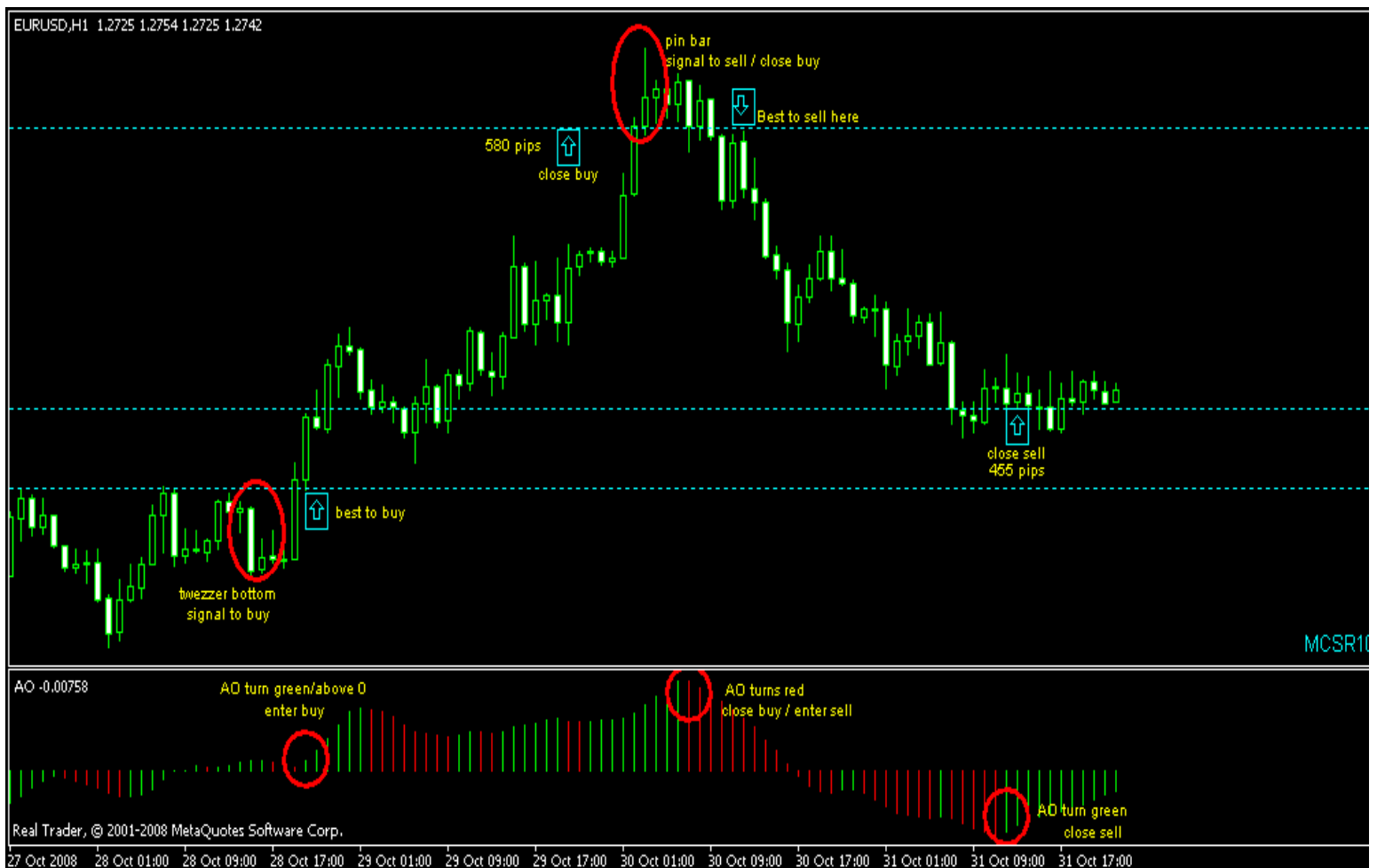

\*\* salam otai2 semua....teknik SBR RBS ni leh guna PO tak, predict harga...atau mmg teknik instant execution je?..

= Boleh guna PO jika anda yakin.....pastikan dah at least 1st RETEST, PO pada 2nd atau 3rd RETEST. Pastikan Trend masih Ok dan jangan lupa setkan tight SL (beberapa pips atas SBR/RBS 1st RETEST atau atas/bawah 62 EMA).....apa2 boleh berlaku dalam FOREX.

Paling baik instant execution, kita boleh melihat Price Action sebelum membuat keputusan untuk "enter trade".

Harap dapat membantu 😊\*\*

\*\*Bro JGV, macamna nak lukis TL dan nak tanya jika AO dibawah zero dan bar dah bertukar dar merah ke hijau ( dah 2 bar ) kita close kan sell dan perlukan kita open buy..atau tunggu sehingga rules SnR/RnB, EMA62 berlaku sekali lagi. TQ...

= Nak lukis Trendline (TL), pada pendapat saya agak subjective dan terpulung kepada kefahaman seseorang. Secara amnya TL di lukis apabila sesuatu price gagal sekurang2 nya 2 kali melepasi sesuatu line secara menyendeng (uptrend / downtrend) dan sebaik2nya 3 kali. Selagi price tidak berjaya melepasi TL ini selagi itulah TREND semasa masih UTUH. Fungsi TL telah di ambil alih oleh 62EMA di TEKNIK MCSR100. 🤖

Mungkin chart di bawah dapat membantu.. Cuba perhatikan betul2 TL 1 dan TL 2. Walaupun price telah break TL 1 tetapi masih dibawah TL 2 (lower TF dah uptrend tetapi higher TF masih downtrend - mungkin uptrend di lower TF hanyalah "retracement" di Higher TF).

Jika anda menggunakan MCSR100, anda tidak perlu open post buy setelah close sell jika tidak ada SETUP. Open post bila hanya ada SETUP MCSR100 sahaja, sticks to the rules. AO hanya membantu dan kadang2 memberi false signal.

Bagaimana pun jika anda mahir ttgn candlestick atau candlesticks pattern, anda boleh berbuat demikian jika terdapat signal buy/sell. Ini bukan SETUP MCSR100, just extra info, harap maklum. 😊\*\*

Salam Traders Semua, 🇮🇩

Hari ini, mari kita belajar sikit tentang "DIVERGENCE". Disebabkan ianya sebahagian daripada TEKNIK MCSR100, saya rasa elok untuk kita tahu serba ringkas ttgn apa itu Divergence dan fungsinya dalam membantu TRADING kita.

Secara ringkasnya DIVERGENCE ada dua jenis, HIDDEN DIVERGENCE dan REGULAR DIVERGENCE.

#### A.HIDDEN DIVERGENCE (Trend Continuation)

##### A1. Bullish Divergence

Ini terjadi apabila price membuat HL (Higher Low) tetapi AO / Oscillator membuat LL (Lower Low)

Action : BUY

##### A2. Bearish Divergence

Ini terjadi apabila price membuat LH (Lower High) tetapi AO / Oscillator membuat HH (Higher High)

Action : SELL

#### B.REGULAR DIVERGENCE (Trend Reversal)

##### B1. Bullish Divergence

Ini terjadi apabila price membuat LL (Lower Low) tetapi AO / Oscillator membuat HL (Higher Low)

Action : BUY or CLOSE SELL

##### B2. Bearish Divergence

Ini terjadi apabila price membuat HH (Higher High) tetapi AO / Oscillator membuat LH (Lower High)

Action : SELL or CLOSE BUY

Dalam MCSR100 saya gunakan AO untuk melihat DIVERGENCE. Anda juga boleh menggunakan RSI, MACD, Stoch untuk melihat divergence. Divergence di Higher TF memberikan signal yang lebih tepat dan boleh di percayai jika di bandingkan dengan Lower TF

Untuk info/keterangan lebih lengkap ttgn DIVERGENCE, sila rujuk ke [WWW.BABYPIPS.COM](http://WWW.BABYPIPS.COM) ....click, SCHOOL--->COLLEGE---->DIVERGENCE TRADINGS.

HAVE A NICE WEEKEND 🇲🇾

\*\* question:

-price action tue apa? mnta maaf byk2 sbb sy masih baru..

-satu lagi yg mana nk pkai bro JGV100, CSR100 ke @ MSCR100.. atau yg mana better..

= Ni saya quote kat satu website 😊

"Price Action is a movement of the price in one bar showing the high, low, open and close in relation to price movements in previous bar (s), whether it is in 1 min, 60 m or daily charts. Swing highs, swing lows, test of the top/bottom etc are all Price Action"

Dalam contacts CSR100 dan MSCR100, Price Action dalam bahasa mudahnya adalah pergerakan harga semasa samaada ianya berjaya melepasi/tembus atau tidak (break atau bounce) sesuatu Support atau Resistance. Pergerakan Price membuat H, L, LH, LL (downtrend) dan L, H, HL, HH (uptrend) juga boleh di kira PA . Harap dapat membantu 😊

Dua-dua boleh di guna pakai, CSR100 dan MSCR100 masing2 ada kelebihanya. 😊

CSR100.....naked trading, pure price action, simple SETUP

MCSR100.....tak berapa naked, 62EMA membantu mengenal pasti trend, berfungsi juga sebagai S n R (peluang enter post lebih byk) , AO dapat memaksimakan profits.

Anda cuba try dulu ke dua2nya....pas tu pilih mana satu pilihan kalbu (yang lebih profitable atau serasi dengan diri anda) 🇲🇾\*\*

\*\* Merujuk kepada post #391, apakah trend didalam rajah dibawah ini boleh diterima?  
Saya menggunakan price channel untuk setiap TF yg ingin dirujuk.

4hr trend is down, sementara 1hr trend is up. Trend 1hr adalah retracement yg berlaku pada trend 4 hr...



= Ya betul....tepat sekali

Untuk gambaran yang jelas, rujuk Chart di bawah.

Chart EU TF 4 HR (CSR100 in Action) 😊

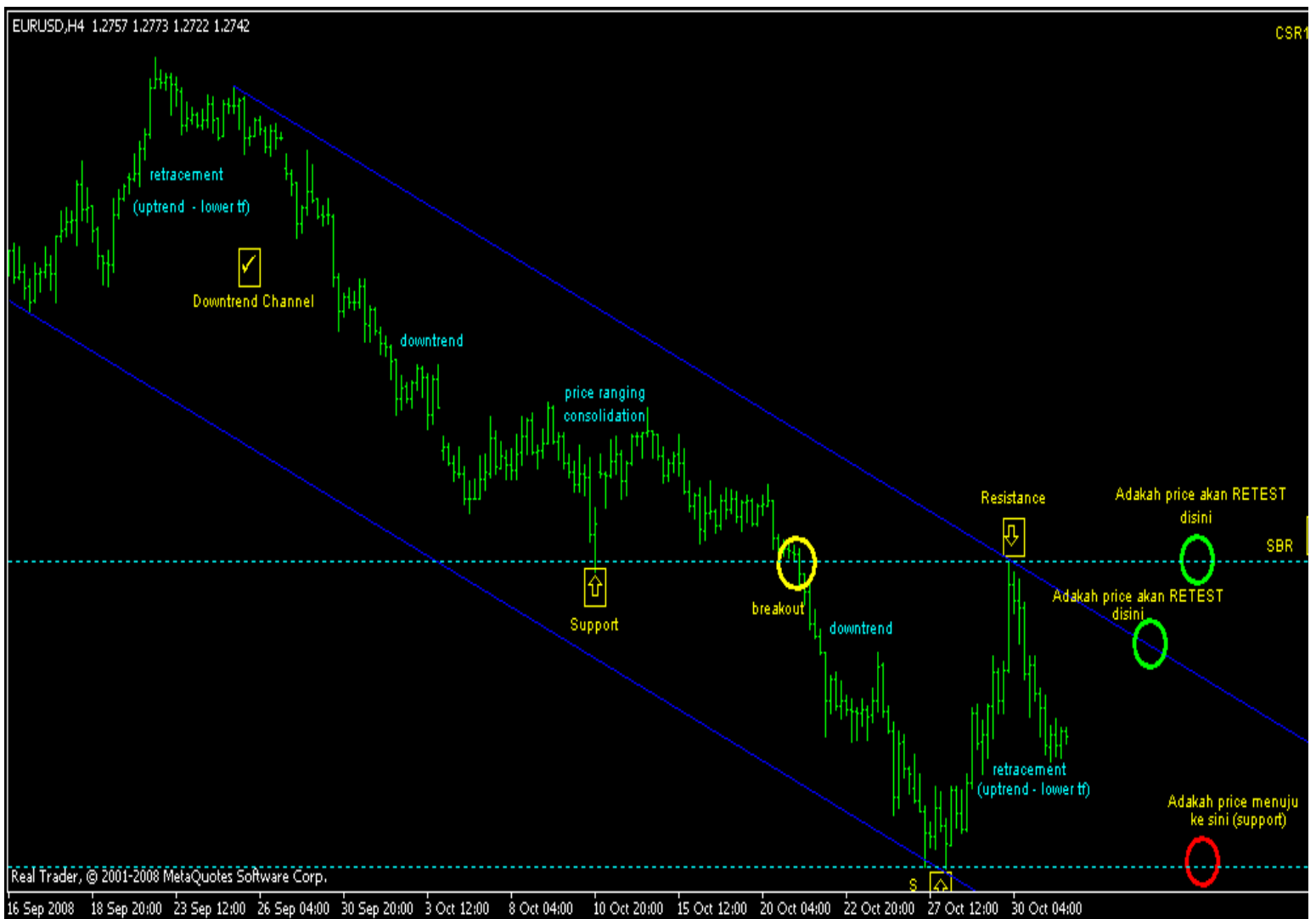

Contoh bagaimana AO membantu memaksimalkan profits /confirmation to enter post.  
Note juga bagaimana saya menggunakan Channel untuk mengenal pasti trend.

Chart EU TF 4HR - Bullish Divergence / SETUP CSR100

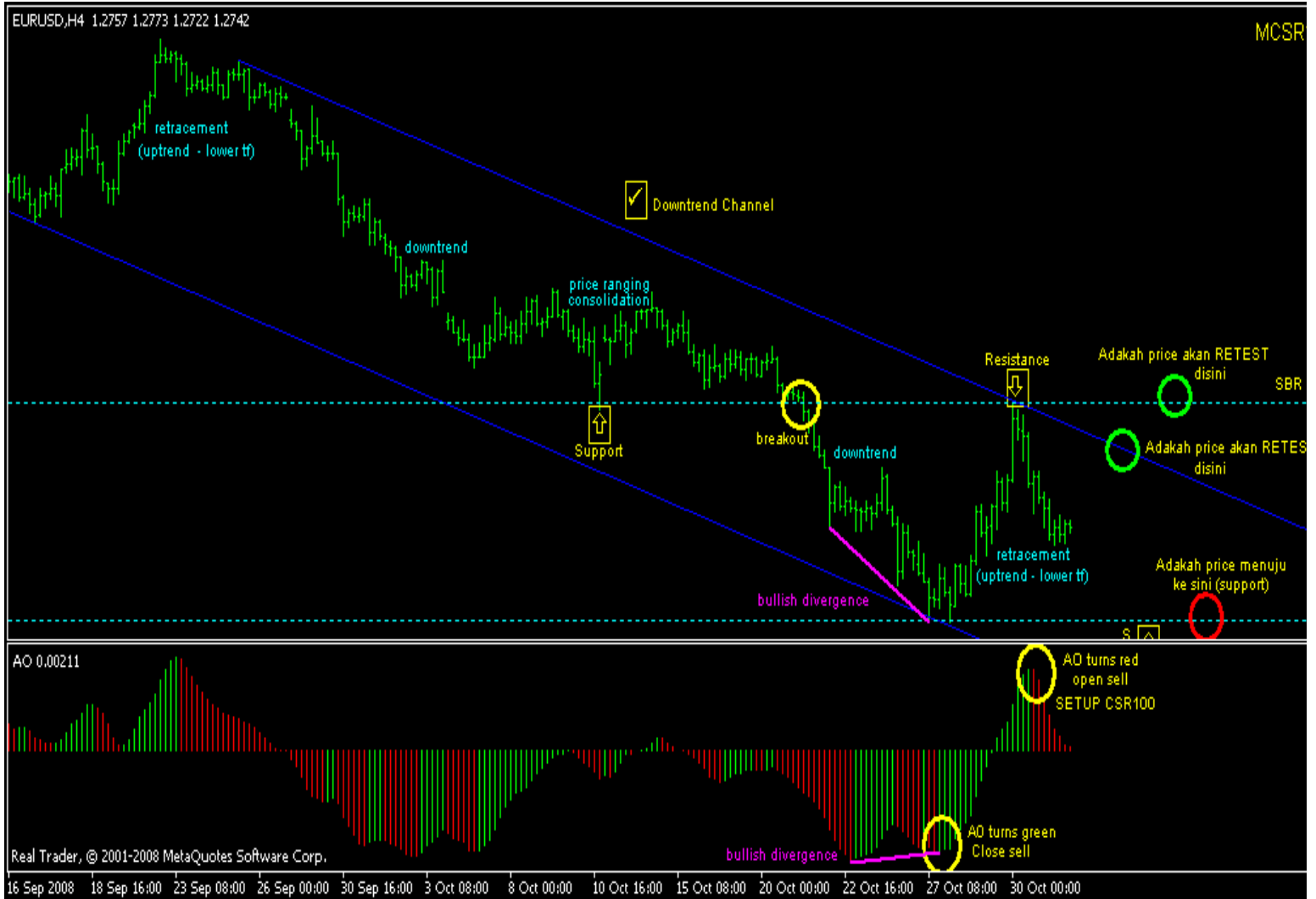

Salam Traders Semua,

Untuk EU,

Chart EU TF 4 HR diatas masih boleh di guna pakai 😊

Kemanakah arah EU minggu ni ?

Di bawah ini bukan prediction tetapi Analisis menggunakan CSR100 dan MCSR100.

1. TF 4 HR dan Higher TF masih lagi Clear Downtrend (price masih di dalam Downtrend Channel), SETUP CSR100 valid (confirmation AO turns red), price mungkin menuju ke Lowest Point (Support - bulatan merah )
2. Price mungkin akan RETEST Upper Channel, jika gagal break keatas, price mungkin menuju ke Lowest Point (Support - bulatan merah)
3. Price mungkin break Upper Channel, RETEST SBR, jika gagal break SBR keatas, price mungkin menuju ke Lowest Point (Support - bulatan merah)
4. Price mungkin berjaya break Upper Channel dan juga SBR keatas, kemungkinan besar telah berlaku perubahan trend - "trend reversal" (AO telah menunjukkan Bullish Divergence)

Sila Zoom in ke TF lebih kecil untuk "mengintai" jika ada peluang2 atau SETUP CSR100/MCSR100 . Harap dapat membantu TQ.

Wasalam. 🙏

Untuk GU,

Point 1, 2, 3 dan TP adalah point2 yang perlu di ambil perhatian.

Gunakan Analisis EU untuk membuat Analisis GU (Pattern yang hampir serupa) 🤖

Chart GU TF 4 HR

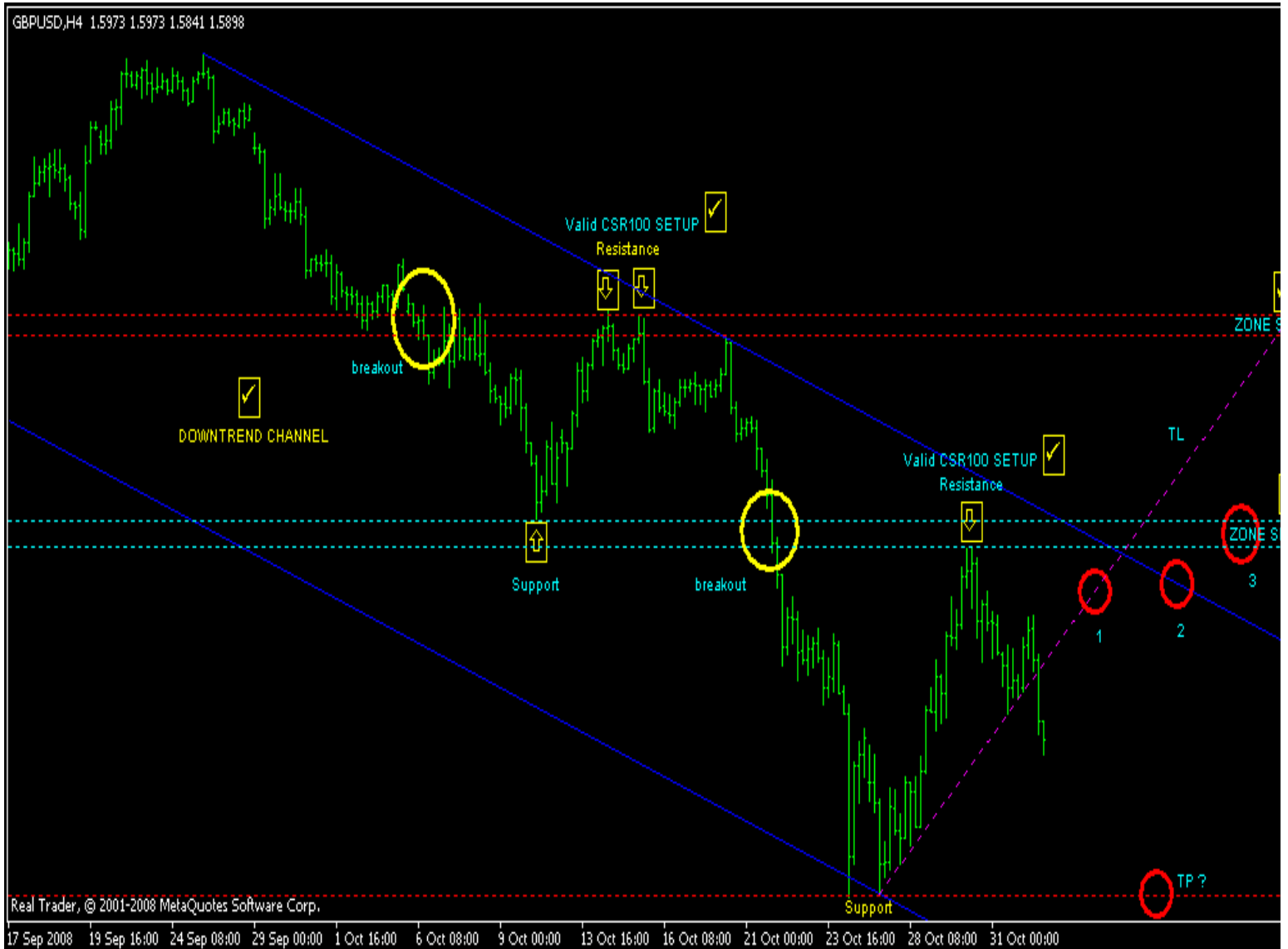



## TIPS OF THE DAY 🇮🇩

Mari kita lihat PA di Zone SBR (1.3296 - 1.3257)

Perhatikan Chart EU TF 4 HR betul2, apa yang anda nampak? 🤔  
(rujuk chart di post sebelum ini)

1. CHANNEL, DOWNTREND CHANNEL-----> Sell Aja. 😊
2. VALID SETUP CSR100/MCSR100, SUPPORT, BREAKOUT N RESISTANCE (SBR)

Semestinya signal Higher TF lagi power, betul tak?----->Sell Aja 😊

3. AO, Green turns red-----Sell Aja. 😊

Mari kita Zoom in ke TF 1 HR, perhatikan betul2 di area atau zone yang sama dengan TF 4 HR , apa yang anda nampak? 🤔

1. Candestick, Pin Bar-----> Good sell signal, Sell Aja 🤔
2. Trendline, Break TL -----> Sell Aja 🤔
3. AO, Green turns red -----> Sell Aja 🤔

Signal TF 4 HR = Signal TF 1 HR = SELL AJA 😊🤔= LU ORANG FIKIR LAH

SENDIRI  

Chart EU TF 1 HR -----> 1-11-2008 (refresh)

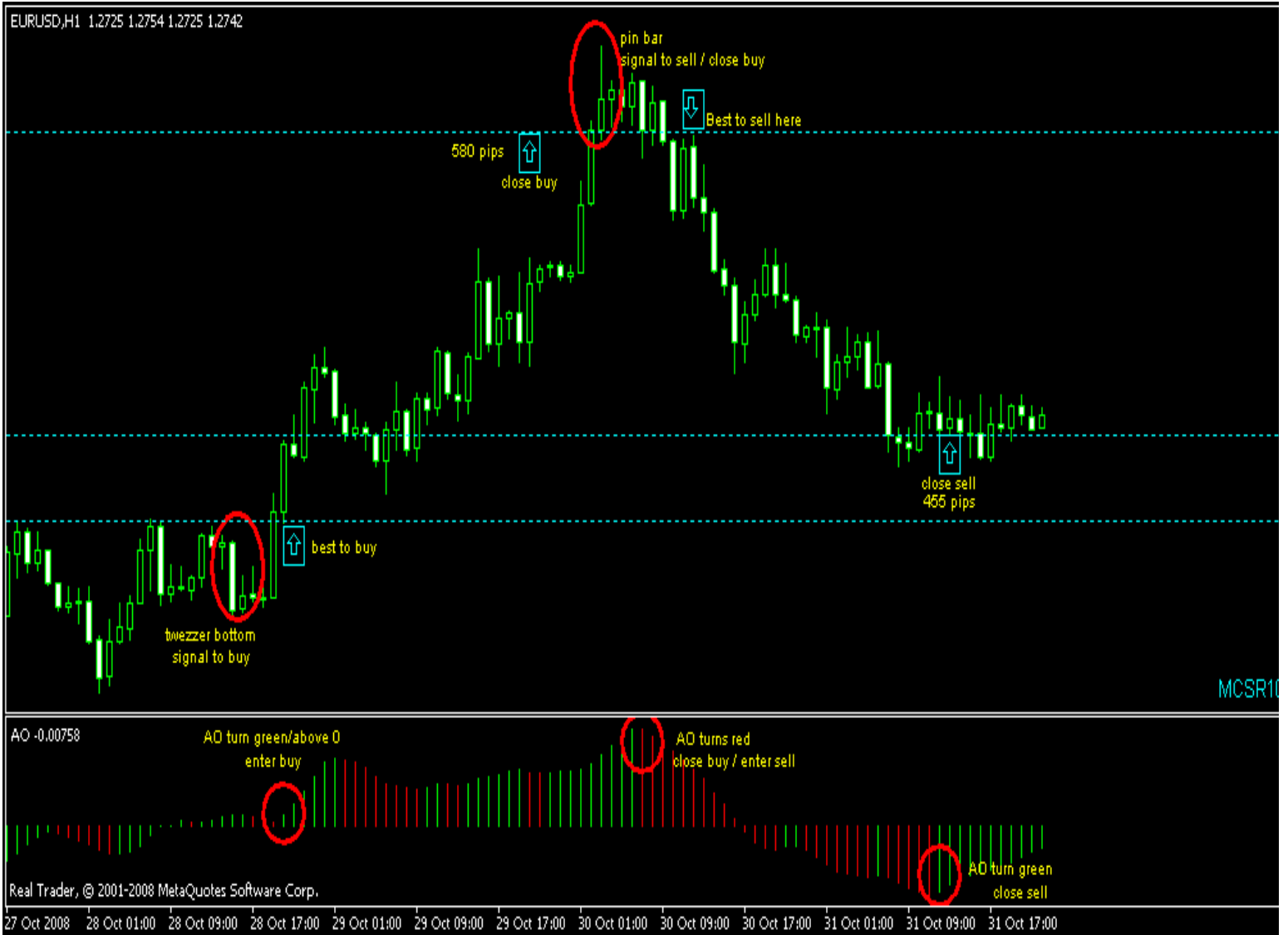

Salam Traders Semua,

Untuk EU,

SETUP MCSR100 hari ini di TF 1 hr, so far soo good +250pips, telah mencapai sasaran



100pips

Study chart di bawah betul2, banyak ilmu yang anda boleh pelajari 😊



Take Note : Higher TF 4 HR (CSR100 = closed sell = +700 pips)

Chart EU TF 1 HR - 4/11/2008

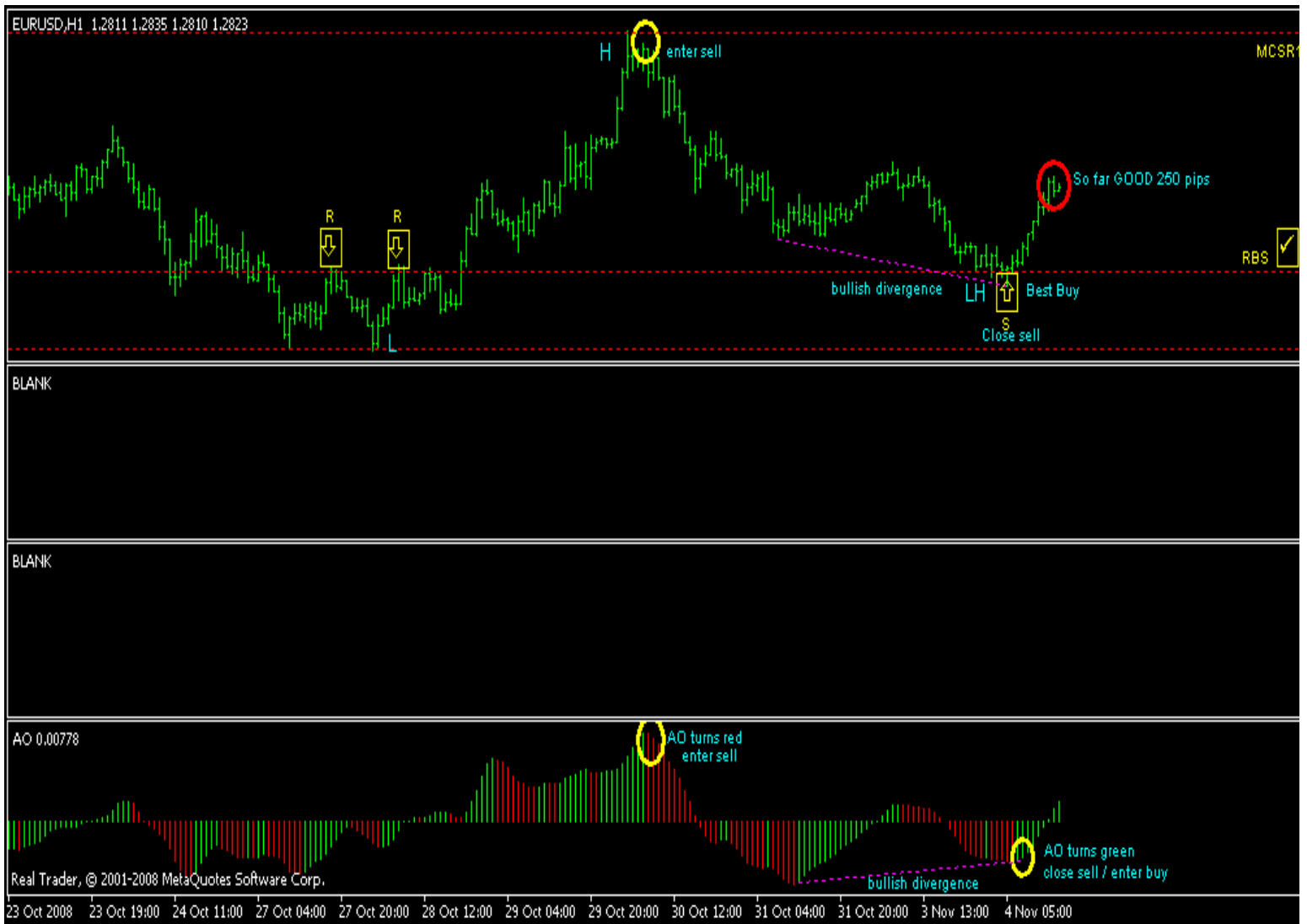

\*\* bro nk tanye. chart E/U tf1hr skrg ni btol ke dh wujud satu resistance kt area 1.2900 .  
pening2 lalat la bro

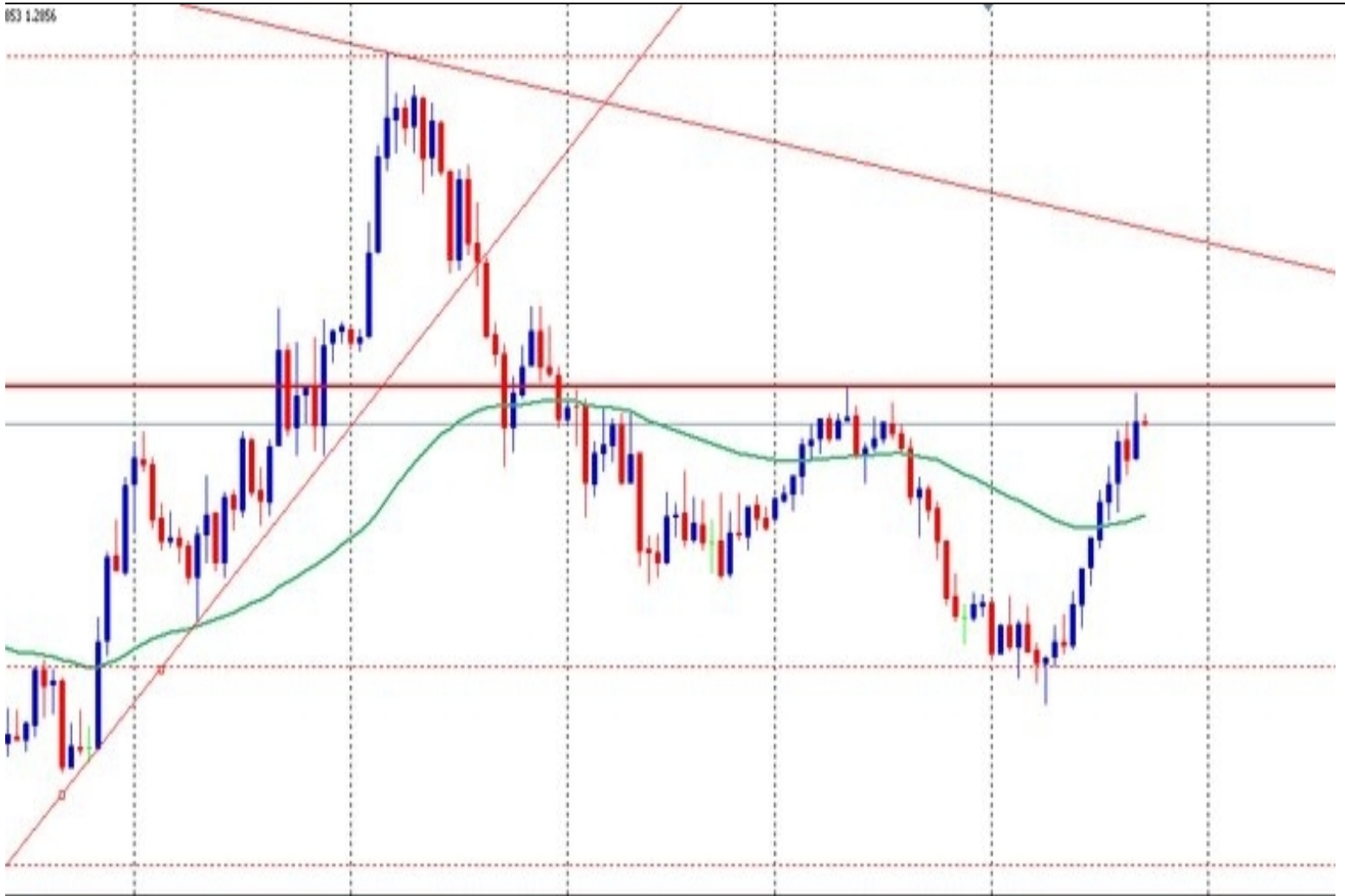

= Betul.....immediate resistance di Lower TF (1.2882/1.2900), kalau anda enter buy di 1.2569, point ini adalah TP 1 anda (dah hit pun), +300 pips

Jika price berjaya break TP 1 , next resistance adalah di level 1.3290, jika price gagal break kemungkinan price akan down kembali (Higher TF).

Harap dapat membantu 😊..\*\*

\*\*...kirenje kalo gagal break dh bleh enter sell coz dh 2nd retest kt resistance tu. thanks bro.

= You got it.....nak enter post sell tunggu AO turns red untuk confirmation atau lihat candlesticks signal atau PA, tapi saya lebih bias ke 1.3290 (SBR di TF 4 HR), rasanya price dah break resistance tersebut (1.2900), tunggu RETEST (RBS)....mungkin ada peluang untuk enter buy. Kita tunggu dan lihat apa terjadi seterusnya 🤔\*\*

\*\*ok bro. nk tanye lg ni. skrg cs pkol 11 dh break resistance so dh jd RBS. seandainya cs pkol 12 down dan gagal break RBS bleh la kite enter buy kt RBS, dan seandainya cs up kene la tunggu setup MCSR100 yg seterusnya kn bro. mmg bagus la teknik bro ni.

= Jika anda perhatikan chart EU TF 1 HR betul2, entry yang paling cun adalah di 1.2569 (SBR), ada bullish divergence, ada pin bar (buy signal), AO turn green. Jika anda enter di situ, skrg anda dah profits dekat 400+ pips 😊 Anda boleh memaksimakan profits dengan menggunakan TS (Trailing Stop), immediate support adalah di 62ema , next di last resistance (1.2900) atau pun bila AO turns red. Lets the profits run. 😊

Anda juga berpeluang untuk reenter buy jika price retrace dan gagal break resistance (skrg jadi support), lalu terbentuknya RBS - SETUP CSR100/MCSR100 atau apabila price bounces 62ema. Just for info, waktu candlestick tidaklah significant, yg ptg adalah SETUP harap maklum. \*\*



\*\* bro amik kira tak faktor2 price seperti previous day hilo, weekly hilo, atau mthly hilo dlm analisis bro...?

mcmmana bro analisa current price? kalau bro buley perhaluskan lagi...tq..

= Saya tidak ambil kira faktor2 seperti pervious day hi lo, weekly hi lo atau monthly hi lo dalam analysis saya.

Saya perlu melihat pergerakan price sekurang2nya di 3 TF untuk melihat trend semasa.

Setiap TF mempunyai trend masing2.....mungkin uptrend di lower TF adalah retracement di higher TF. Apabila membuat analysis, kita kena rujuk at least 2 TF higher daripada trading TF untuk melihat dimana kedudukan support dan resistance untuk setiap TF.

Contoh:

Trading di 15m.....rujuk 1 HR atau 4 HR TF

Price telah membuat L, H, HL, HH (menandakan uptrend) di TF 15m, signal buy spt bullish divergence, AO turns green dan pin bar/ tweezer bottom telah muncul. SETUP CSR100 telah di kenal pasti. Anda enter BUY.

Rujuk di TF1 hr dan TF 4 HR, cari dimana kedudukan support dan resistance di setiap TF. Lihat PA apabila price hit S n R, break atau bounce. S n R ini boleh di jadikan panduan untuk kita setkan TP post buy tadi.

Sekiranya price bounce di S n R higher TF, anda close BUY.

Sekiranya terdapat SETUP CSR100 di higher TF, anda boleh enter SELL, kemungkinan price telah resume downtrend. So uptrend di TF 15m itu hanyalah retracement sahaja.

Harap dapat membantu. TQ 😊\*\*

\*\* alam bro, mohon minta pandangan

1) adakah target profit (TP) kena sentiasa di setkan ke setiap kali kita enter market bila kita dh kenalpasti adanya SETUP CRS100 hasil dari analisis yg dibuat?

2) bilakah waktu yg sesuai untuk guna Stop Loss (SL)? ataupun dia kena guna serentak dgn TP dlam aggaran jarak yang sama dari enter market kita?..

= 1) Terpulang pada anda....anda boleh setkan TP atau gunakan manual Trailing Stop (TS). Bila SETUP telah di kenal pasti, sebaik2nya setkan TP di support terbaru (lowest point) jika anda sell dan di resistance terbaru (highest point) jika anda buy. Untuk memaksimakan profit anda boleh gunakan TS, move SL (lock profit) atau at least move SL at breakeven kerana apa2 saja boleh berlaku pada market. Di sebabkan kita TRADE with the TREND, peluang untuk price break latest support/resistance adalah tinggi. AO boleh membantu untuk anda exit post.

2) Sebaik2nya setkan SL apabila anda enter market. Setkan SL beberapa pips (terpulang pada anda) di atas / dibawah SBR / RBS atau 62ema untuk meminimakan loss. Kita buy di support dan sell di resistance. Sekiranya price break support atau resistance yang di telah di kenalpasti dan hit SL bermakna SETUP CSR100 tidak lagi valid. Tunggu peluang yang lain. Hasil pemerhatian saya SUCCESS RATE untuk CSR100/MCSR100 dalam 60-70%. Nasihat saya : JANGAN SEKALI2 LUPA SETKAN STOP LOSS....biar rugi sikit (cut loss) tapi untung banyak,.....Jika anda ikut betul2 rules, CSR100/MCSR100 menjanjikan reward to risk (R:R)ratio yang baik. Dengan lain perkataan Teknik ni di cipta untuk meminimakan loss dan memaksimakan profit. Loss 20 - 50 pips....Untung 100 - 200 + pips. 😊\*\*



UPDATE TERKINI,

PAIR GU 😊

VALID SETUP CSR100 di kenal pasti, enter SELL----->dah hit TP pun (lowest point /

support terbaru), good 400 + pips.



Chart GU TF 1 HR .....7/11/2008

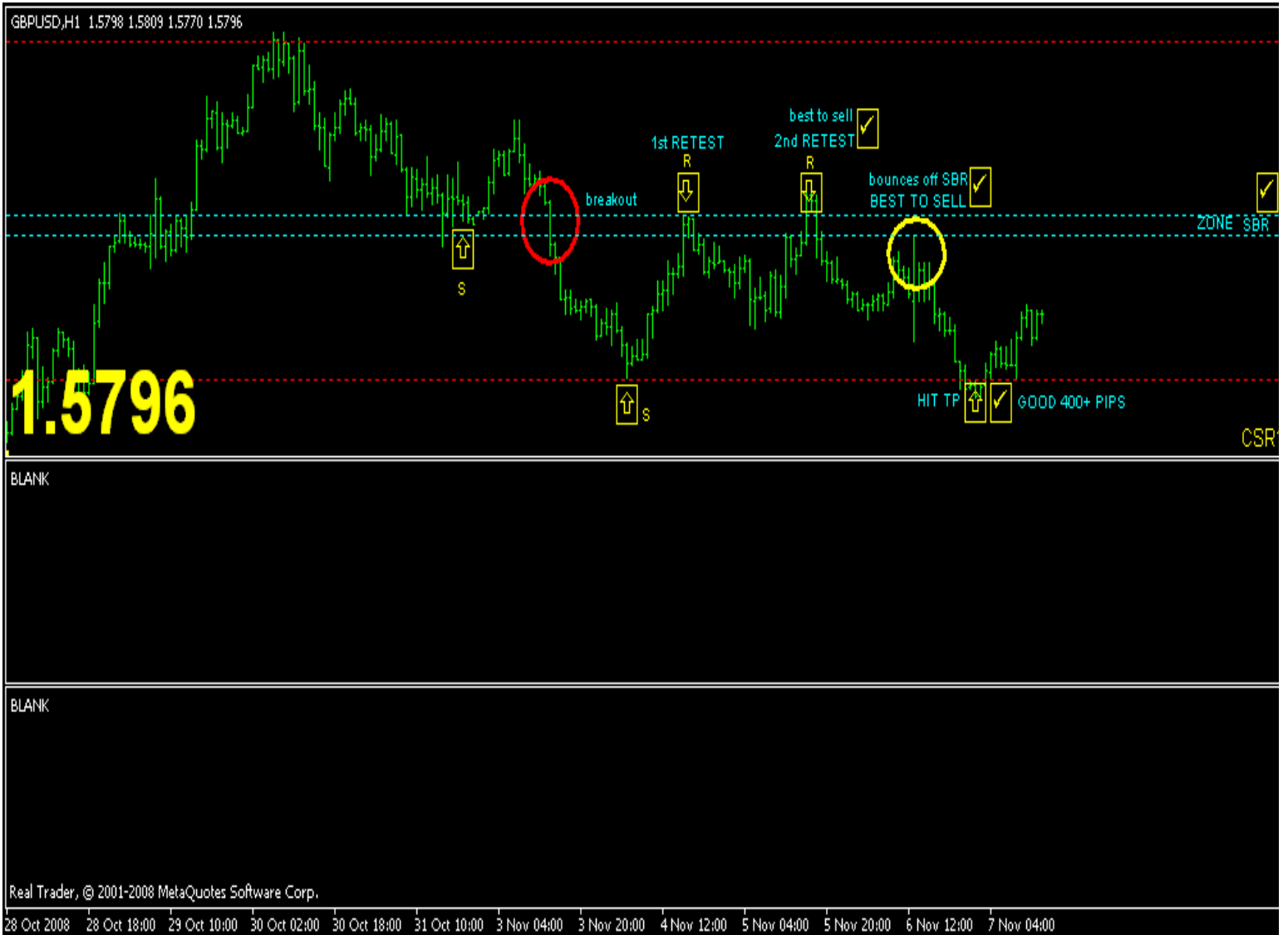

Setakat ni sahaja.. Kalo ada update and tips2 dari Bro JGV100, saya akan updatekan ebook ni and attachkan ebook yg latest...

TQ

Teknik ini adalah hakmilik bro JGV100..  
Saya tolong compilekan je..

Jgn dijual plak ebook ni ye..X bek tau.Berdosa...